53. Bezirksmusikfest

Neuuniformierung

Törbel

9. / 10. Juni 2001

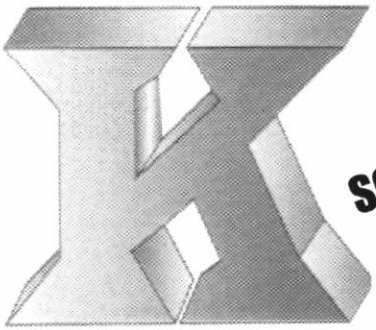

KARLEN
SCHREINEREI & INNENAUSBAU
3923 TÖRBEL
KALBERMATTEN

Karlen Willy *079 607 39 68*
Kalbermatten Damian *079 221 12 34*

Adrian Zuber

AZ MALERGESCHÄFT

3923 Törbel
Natel 079 449 53 03
Tel./Fax 027 952 18 78

Inhaltsverzeichnis

H. H. Amadé Brigger, Pfarrer ➤ 5
Anton Lorenz, Gemeindepräsident ➤ 7
Albin Willisch, Verbandspräsident ➤ 9
Roman Juon, OK - Präsident ➤ 11
Ehrengäste ➤ 13
Aus der Vereinsgeschichte ➤ 19
Musikgesellschaft Sonnenberg 2001 ➤ 31
Ehrenmitglieder ➤ 35
Vorstände, OK, Ressortchefs ➤ 43
Situationsplan Törbel ➤ 45
Festprogramm ➤ 47
Festumzug ➤ 49
Konzert im Festzelt ➤ 51
Ehrungen ➤ 53
Preisliste ➤ 55
Gönnerliste ➤ 57
Martin Kalbermatten, Vereinspräsident ➤ 77

SONNENBERG
MUSIKGESELLSCHAFT
TÖRBEL

Lebensversicherung und Vorsorge. *Sicherheit für morgen – einfach und unkompliziert.*

Mobi*Life*

Individuelle und bedarfsgerechte Vorsorge.
Altersvorsorge nach Mass - abgestimmt auf Ihre persönlichen Wünsche und Bedürfnisse.
MobiLife ist ein Produkt der Schweizerischen Lebensversicherungs-Gesellschaft Providentia.

***Die* Mobiliar**
Versicherungen & Vorsorge

Generalagentur Oberwallis - Herbert Dirren
Alte Simplonstr. 19, 3900 Brig
Telefon 027 922 99 66

H. H. Amadé Brigger, Pfarrer

„Musik ist die universelle Sprache der Menschheit"

Mit diesem Ausspruch des amerikanischen Dichters Henry Wadsworth Longfellow (1807-1882) darf ich im Namen der St. Theodulspfarrei Törbel die Musikantinnen und Musikanten des Bezirkes Visp, die zahlreichen Freunde der Blasmusik sowie alle Gäste zum 53. Musikfest und der damit verbundenen Uniformweihe unserer Musikgesellschaft „Sonnenberg" freundlich willkommen heissen. Von Herzen wünsche ich allen Teilnehmenden und Festbesuchern/innen aus nah und fern frohe, unbeschwerte und gesellige Stunden, welche uns den Alltag mit seiner Eintönigkeit und Hektik ein wenig vergessen lassen.

Musik ist die Sprache, die alle Menschen verstehen und die die verschiedenen Völker und Gruppen, Personen unterschiedlichster Ansichten und Gesinnungen, Jung und Alt miteinander verbindet. Mit Liebe und in Harmonie gespielte Musik vermag das Herz des Menschen zu erfreuen und es auf den Mitmenschen und auf Gott hin zu öffnen. Ein Mensch, der die Musik liebt oder gar selbst musiziert, ist meist ein fröhlicher und feinfühliger Mensch; ein Mensch, dem das Wohl der anderen und das gute „Zusammenspiel" mit ihnen am Herzen liegt und der sich von der Liebe Gottes getragen weiss. Ohne Musik wäre unser Leben ein Stück weit ärmer, trister und langweiliger. Deshalb verdienen alle Musizierenden unsere ehrliche Anerkennung und Wertschätzung sowie unseren aufrichtigen Dank!

Als Pfarrer möchte ich an dieser Stelle in meinem persönlichen Namen und sicher auch im Namen meiner Mitbrüder den einzelnen Musikgesellschaften für ihr engagiertes Auftreten bei Pfarreianlässen herzlich danken! Die Musikvereine tragen beispielsweise immer wieder zum guten Gelingen des alljährlichen Fronleichnams- und Allerheiligenfestes, der Erstkommunion- und Firmfeiern bei. Dahinter stehen jeweils viele Stunden gemeinsamer und einzelner Übung, was nicht selbstverständlich ist. Für diesen sehr wertvollen Dienst und Beitrag zur Verschönerung der Pfarreifeste spreche ich allen Musikantinnen und Musikanten ein herzliches Vergelt's Gott aus!

Gleichzeitig ermutige ich alle Mitglieder, ihrem Verein und der Blasmusik im Allgemeinen die Treue zu halten und weiterhin mit einem frohen Herzen die Musikinstrumente angefangen vom Dirigentenstab bis hin zum B-Bass - in die Hand zu nehmen, um sie zur Freude und Erbauung der Zuhörerinnen und Zuhörer, aber auch zum grösseren Lob Gottes erklingen zu lassen! Denn Musik ist nach wie vor die universelle Sprache der Menschheit und wird es gewiss auch in Zukunft bleiben!

Amadé Brigger
Pfarrer

KOMPOSITIONEN

Anton Lorenz, Gemeindepräsident

Willkommensgruss der Gemeinde

Werte Musikantinnen und Musikanten
Werte Musikfreunde und Festteilnehmer

Seit der Gründung 1957 kann unsere Musikgesellschaft „Sonnenberg" zum dritten Mal ein Bezirksmusikfest durchführen. Bei diesem Fest können sie auch zum dritten Mal in einem neuen Gewand auftreten, welches sicher in die Geschichte des Vereins eingehen wird. Zu diesem Doppelanlass, Bezirksmusikfest und Uniformeinweihung, möchte ich im Namen der ganzen Bevölkerung der Musikgesellschaft „Sonnenberg" recht herzlich gratulieren und ihnen bei diesem Fest viel Erfolg wünschen.

Ein Musikfest in einem kleinen Bergdorf zu organisieren und durchzuführen, ist heute länger wie mehr mit grossem Aufwand verbunden. Fest- und Parkplätze stehen uns Bergdörfer nicht zur Verfügung wie in den grösseren Agglomerationen. Dies erfordert bei uns viel mehr Zeitaufwand, Personal und organisatorisches Geschick. Ich bin aber überzeugt, dass unsere Musikgesellschaft „Sonnenberg" diese Hindernisse gut bewältigt hat und ihnen, liebe Musikfreunde, ein tolles Fest präsentieren kann.

Etwas Neues anzuschaffen, hat viel mit Fortschritt und Kultur zu tun. Fortschritt heisst: nicht stehen bleiben, sondern mit der Zeit gehen und sich der aufsteigenden Entwicklung der menschlichen Kultur zu stellen. Bei der Anschaffung der neuen Uniform hat unsere Musikgesellschaft dieses Gedankengut sicher auch in den Vordergrund gestellt und hat dabei sehr viel für den Erhalt unserer musikalischen Kultur beigetragen. Wenn eine Uniform ausgedient hat, sicher nicht, weil sie jahrelang im Schrank stand, sondern vielmehr wegen ihren Auftritten während Jahrzehnten, sei es bei Musikfesten, weltlichen oder kirchlichen Auftritten. An dieser Stelle möchte ich der Musikgesellschaft „Sonnenberg" im Namen der ganzen Bevölkerung recht herzlich danken für ihren Einsatz und Engagement. Ohne unsere finanzielle Unterstützung wäre es einem Musikverein aber nicht möglich, sich in ein neues Gewand einzukleiden. Deshalb möchte ich allen Musikfreunden und Festteilnehmern im Voraus danken für eure finanzielle Unterstützung bei diesem Fest.

Ich freue mich schon heute, liebe Musikantinnen, Musikanten und Festteilnehmer, mit Ihnen zusammen dieses Fest zu feiern und heisse Sie alle recht herzlich willkommen in unserem schönen Sonnenberg Törbel.

Anton Lorenz
Gemeindepräsident

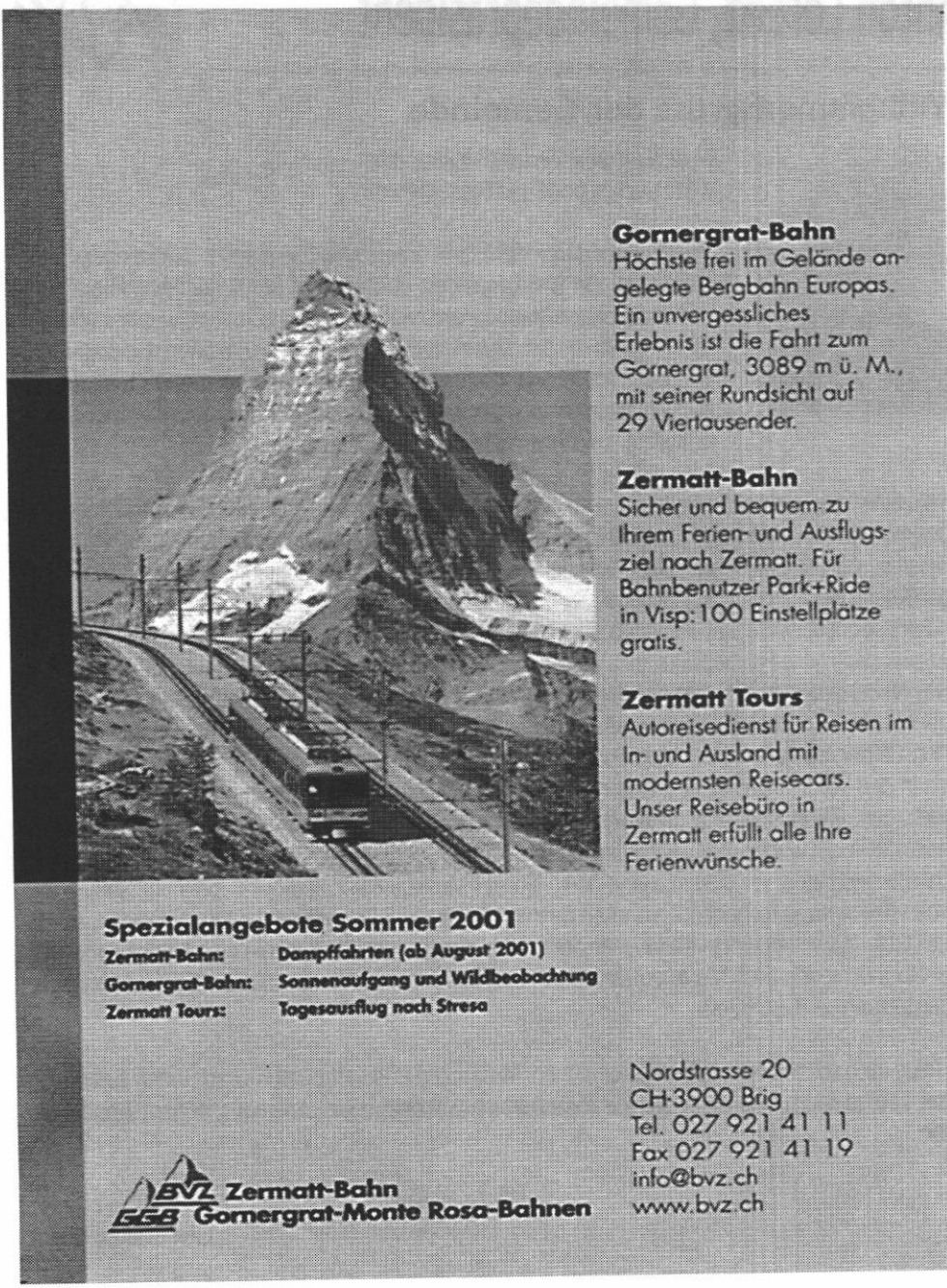
Gornergrat-Bahn
Höchste frei im Gelände angelegte Bergbahn Europas. Ein unvergessliches Erlebnis ist die Fahrt zum Gornergrat, 3089 m ü. M., mit seiner Rundsicht auf 29 Viertausender.
Zermatt-Bahn
Sicher und bequem zu Ihrem Ferien- und Ausflugsziel nach Zermatt. Für Bahnbenutzer Park+Ride in Visp: 100 Einstellplätze gratis.
Zermatt Tours
Autoreisedienst für Reisen im In- und Ausland mit modernsten Reisecars. Unser Reisebüro in Zermatt erfüllt alle Ihre Ferienwünsche.
Spezialangebote Sommer 2001
Zermatt-Bahn: Dampffahrten (ab August 2001)
Gornergrat-Bahn: Sonnenaufgang und Wildbeobachtung
Zermatt Tours: Tagesausflug nach Stresa
BVZ Zermatt-Bahn
GGB Gornergrat-Monte Rosa-Bahnen
Nordstrasse 20
CH-3900 Brig
Tel. 027 921 41 11
Fax 027 921 41 19
info@bvz.ch
www.bvz.ch

Albin Willisch, Verbandspräsident

Zämu ricku

Unter diesem Titel möchte ich ein paar Gedanken zum diesjährigen Verbandsfest anstellen.

Näher rücken nur dann, wenn Platzmangel herrscht? Nein, näher rücken auch dann, wenn wir uns etwas zu sagen haben, das aus dem Herzen kommt. Dies kann dann geschehen, wenn wir Hilfe gebrauchen, wenn wir Freude ausdrücken wollen, wenn wir Stolz zeigen möchten, wenn wir Befriedigung empfinden.

Näher rücken erzeugt ein Gefühl der Wärme, des Verstehens, der Anteilnahme. Seelische Wärme brauchen wir in der heutigen Zeit nötiger denn je. Wir alle sprechen oft von der Kälte des Alltags, vom Alleinsein. Wie oft gehen wir nebeneinander vorbei und gewahren dabei nicht die seelischen Nöte des Mitmenschen.

Die Musik kann diesem Missstand abhelfen. Sie versucht Tore zum Mitmenschen zu öffnen, Brücken zum Nachbarn zu bauen und Grenzen zu überwinden. Musik vermittelt Lebensfreude, Hoffnung und Zuversicht.

Unser Land rühmt sich der allgemeinen Vielfalt. Dazu gehört auch die Mannigfaltigkeit der Kultur, also auch der Musik. Musik bringt Abwechslung in unseren Alltag. Ob als Einzel- oder als Orchesterspiel: Musik ist eine wertvolle Lebensbereicherung.

Liebe Musikantenfamilie: Wir haben es in der Hand, aus unserem Verbandstag mehr als ein Fest zu machen, nämlich einen Tag der Begegnung und des gegenseitigen Näherkommens.

Albin Willisch
Verbandspräsident

MUSIKHAUS EYER

- Verkauf und Reparaturen aller Blas- und Schlaginstrumente
- Umbauten und Spezialanfertigungen für höchste Ansprüche

Damian Eyer, Saflischstrasse 1, CH-3900 Brig
Telefon und Fax 027 924 20 41

Internet **www.rhone.ch/musiceyer**
e-mail **music.eyer@rhone.ch**

Roman Juon, OK-Präsident

Wir freuen uns!

Die Musikantinnen und Musikanten der Musikgesellschaft SONNENBERG Törbel schicken sich an, am Wochenende vom 9./10. Juni 2001 zum dritten Mal in ihrer 44jährigen Vereinsgeschichte ein Bezirksmusikfest durchzuführen. Diesmal „garnieren" wir dieses Fest mit einem zusätzlichen Anlass, nämlich der Einweihung einer neuen Uniform. Das allein ist schon Grund genug, uns zu freuen. Es gibt aber in diesem Zusammenhang noch viele Ursachen, unserer Freude und unserem Dank Ausdruck zu geben. Ich will einige davon nennen:

- Ich darf einem arbeitswilligen OK vorstehen, das mehrheitlich schon durch die „Schule" des Kleinen Oberwalliser Musikfestes von 1996 gegangen ist.
- Die Gemeinde stellt uns die benötigte Infrastruktur gratis zur Verfügung.
- Herr Pfarrer Amadé Brigger hat unseren Wünschen entsprochen und die Vorabendmesse wegen uns vorverschoben.
- Bodeneigentümer zeigen sich ebenfalls grosszügig, indem sie uns Parkplätze überlassen und Ernteeinbussen in Kauf nehmen.
- Die Zusammenarbeit mit der Verbandsspitze, namentlich mit deren Präsident, Herr Albin Willisch, klappte vorzüglich.
- Vor und hinter den Kulissen wirken viele fleissige Hände, ohne deren Mitarbeit wir im Regen stehen müssten.
- Viele Freunde und Gönner der MGS öffneten uns ihr spendables Herz und ermöglichten damit die Anschaffung der neuen Uniform.
- Wir wissen, dass die Musikantinnen und Musikanten des Weissen Zenden immer wieder gerne nach Törbel ans „Müsigfäscht" kommen. Unser Ziel ist es, sie auch diesmal nicht zu enttäuschen.
- Nicht zuletzt können wir auf ein treues und begeisterungsfähiges Publikum zählen.
- Wir spüren es auf Schritt und Tritt, wir werden von der Bevölkerung getragen!

Dies alles und noch viel mehr ist doch Grund zur Freude. Dafür danken wir allen Aktiven und Zuschauern von Herzen und heissen Sie alle in Törbel willkommen!

Roman Juon
OK-Präsident

DENNER-Satellit

Konsumgenossenschaft, 3923 Törbel
mit Frischprodukten

Mit bester Empfehlung: Verwaltung und Personal
Telefon 027 952 11 18

Ehrengäste

H. H. Pfarrer Amadé Brigger, Törbel

Herr Wilhelm Schnyder, Staatsratspräsident, Steg
Herr Thomas Burgener, Vizepräsident des Staatsrates, Visp
Herr Rolf Escher, Ständerat, Brig
Herr Jean-Michel Cina, Nationalrat, Salgesch
Herr Peter Jossen, Nationalrat, Leuk
Herr Odilo Schmid, Nationalrat, Brig

Herr Josef Bumann, Präfekt, Saas-Balen
Herr Charly Sarbach, Vizepräfekt, Visp

Herr Dr. Erwin Leiggener, Kantonsrichter, Visp
Herr Hermann Murmann, Kantonsrichter, Agarn
Herr Dr. Niklaus Stoffel, Kantonsrichter, Brig
Herr Emil Knubel, Bezirksrichter, Visp
Herr Ferdinand Schaller, Untersuchungsrichter, Törbel/Visp
Herr Bernhard Tenud, Untersuchungsrichter, Steg
Herr André Karlen, Jugendrichter, Sitten
Herr Erich Wyss, Friedensrichter, Törbel
Herr Friedbert Lorenz, Vizerichter, Törbel

Herr Beat Abgottspon, Grossrat, Staldenried
Herr Anton Andenmatten, Grossrat, Visp
Herr Claude Bumann, Grossrat, Saas-Fee
Herr Christoph Bürgin, Grossrat, Zermatt
Herr René Imoberdorf, Grossrat, Visp
Frau Renata Imseng-Margelist, Grossrätin, Baltschieder
Herr Christian Lauber, Grossrat, Zermatt
Frau Verena Sarbach-Bodenmüller, Grossrätin, Visp
Herr Markus Truffer, Grossrat, St. Niklaus
Herr Christian Venetz, Grossrat, Saas-Grund
Frau Aurelia Zimmermann, Grossrätin, Visperterminen
Herr Roland Zimmermann, Grossrat, Visperterminen
Herr Dr. Felix Zurbriggen, Grossrat, Saas-Fee

Herr Stefan Andenmatten, Suppleant, Visp
Herr Bernhard Bittel, Suppleant, Stalden

Knubel Jean-Pierre

Radio TV

3924 St. Niklaus

027 956 27 22

www.knubi.ch

Pioneer

Ehrengäste

Frau Liliane Brigger, Suppleantin, Grächen
Herr Ambros Bumann, Suppleant, Saas-Fee
Herr Jean-Pierre Imboden, Suppleant, Visperterminen
Herr Roger Imboden, Suppleant, St. Niklaus
Herr Marc Kalbermatter, Suppleant, Baltschieder
Frau Franziska Lutz-Marti, Suppleantin, Zermatt
Frau Maria Oester-Ammann, Suppleantin, Visp
Herr Jakob Walter, Suppleant, Grächen
Herr Albin Willisch, Suppleant, Stalden
Herr Walter Willisch, Suppleant, Zermatt
Herr Patrick Zurbriggen, Suppleant, Saas-Grund

Herr Anton Lorenz, Gemeindepräsident, Törbel
Herr Peter Seematter, Vizepräsident, Törbel
Herr Martin Kalbermatten, Gemeinderat, Törbel
Herr Alex Petrig, Gemeinderat, Törbel
Herr Martin Zuber, Gemeinderat, Törbel
Herr Bruno Andenmatten, Gemeindepräsident, Eisten
Herr Alban Brigger, Gemeindepräsident, Staldenried
Herr Egon Furrer, Gemeindepräsident, Stalden
Herr Fritz Kenzelmann, Gemeindepräsident, Zeneggen
Herr Rolf Schaller, Gemeindepräsident, Embd
Herr Thomas Imesch, Gemeindepräsident, Bürchen

Herr Bernhard Petrig, Fahnenpate, Zermatt
Frau Anna Zuber, Fahnenpatin, Susten
Herr Raymund Zuber, Fahnenpate, Törbel/Heimberg

Ehrenmitglieder der MG „Sonnenberg" Törbel
Die Vertreter von Presse und Radio

Festhallen & Zubehör AG
Halles de fêtes & accessoires SA
Postfach 194, 3940 Steg

Tel. 027 932 34 55
Fax 027 932 34 81

www.eventa-ag.ch

Ehrengäste Musik

Herr Josef Zinner, Zentralpräsident SBV, Brig
Herr Alex Oggier, Ehrenpräsident SBV, Turtmann
Herr André Rhoner, Verbandspräsident KMV, Saxon
Herr Daniel Vogel, Vizepräsident KMV, Unterbäch
Herr Thomas Imboden, Vorstandsmitglied KMV, Zermatt
Herr Beat Ritz, Verbandspräsident OMV, Grengiols
Herr Albin Willisch, Vorstandsmitglied OMV, Stalden
Herr Reinhold Tenisch, Präsident MK OMV, Ried-Brig
Herr Martin Anthamatten, Mitglied MK OMV, Saas-Almagell
Herr Werner Kummer, Präsident Veteranenvereinigung OMV, Bitsch
Herr Markus Lagger, Präsident BMV Goms/Östlich Raron, Münster
Herr Elvis Millius Präsident BMV Brig, Eggerberg
Herr Armand Weissen, Präsident BMV Westlich Raron, Unterbäch
Herr Reinhold Rotzer, Präsident BMV Leuk, Gampel
Herr Albin Willisch, Präsident BMV Visp, Stalden
Herr Renato Stoffel, Vizepräsident/Kassier BMV Visp, Visperterminen
Herr Walter Willisch, Aktuar BMV Visp, Zermatt
Frau Christine Fux-Derungs, Fahnenpatin BMV Visp, St. Niklaus
Herr Edmund Fux, Ehrenpräsident BMV Visp, St. Niklaus
Frau Monika Blumenthal-Berchtold, Ehrenmitglied BMV Visp, Stalden
Herr Claude Bumann, Ehrenmitglied BMV Visp, Saas-Fee
Herr Peter Föhn, Ehrenmitglied BMV Visp, Visp
Herr Alex Stoffel, Ehrenmitglied BMV Visp, Visperterminen
Herr Bernhard Clemenz, Präsident OWTPV, Stalden
Herr Markus Tannast, Verbandsfähnrich 2000/2001, Visp/Wiler
Herr Philipp Kalbermatten, Verbandsfähnrich 2001/2002, Törbel
Herr Heinrich Kalbermatten, ehemaliger Vizepräsident BMV Visp, Törbel

Berufsbekleidung BV Vereins-Uniformen

Doris Schumann

Impasse Aurore 7 - 3960 SIERRE
Tel. 027 455 91 88 - Fax 027 456 90 88
Natel 079 206 88 47 - E-mail: dolma@bluewin.ch

11. Guggumüsigträffu

Samstag, 19. Januar 2002

Das Oberwalliser Familienunternehmen mit der reichhaltigen Lebensmittelpalette

WALKER

A. WALKER AG
Furkastrasse
3982 Bitsch
Telefon 027 927 40 30
Telefax 027 927 40 04
e-mail: walker-ag@rhone.ch

ALETSCH GOMS

Aus der Vereinsgeschichte

Die MG Sonnenberg bietet den Musikgesellschaften des Weissen Zenden im Jahre 2001 zum dritten Mal anlässlich des 53. BMF Gastrecht. Erstmals war dies im Jahre 1970 der Fall, ein zweites Mal 1985. Werfen wir daher im Folgenden einen Blick auf diese Musiktreffen am Sonnenberg zurück.

1. Bezirksmusikfest 1970

Die Törbjer Musikgesellschaft trat schon ein Jahr nach ihrer Gründung im Jahre 1957 dem Bezirkmusikverband bei. Demzufolge fiel ihr 1970 erstmals die Ehre zu, ein BMF durchzuführen. Wir damaligen Musikanten sahen diesem Unterfangen mit gemischten Gefühlen entgegen. Wir hatten wohl einen schönen Festplatz im „Wegsol" zur Verfügung, der aber verkehrstechnisch nicht erschlossen war. Auch an der übrigen Infrastruktur (Lokalitäten, Verkehr und Parkplätze) fehlte es uns an allen Ecken und Enden. Gleichwohl machten wir uns mit der uns eigenen Unbeschwertheit an die Arbeit und versuchten, unter den gegebenen Umständen das Beste zu machen.
Der „22. Bezirksmusiktag", wie das BMF damals allgemein bezeichnet wurde, fand am 21. Juni 1970 statt. Neben dem gastgebenden Verein beteiligten sich noch 13 andere MG an diesem Fest. Auf die Herausgabe eines Festbüchleins konnte damals noch verzichtet werden. Ein Faltprospekt mit dem Fest- und Konzertprogramm, den Angaben über Rosetten, Speisen und Getränke vermochte den Ansprüchen zu genügen. Ich entnehme daraus u. a. die Preise für Speisen und Getränke: Raclette Fr. 1.50, Koteletten Fr. 4.–, Fendant 7/10 l Fr. 6.–, Dôle ½ l ebenfalls Fr. 6.–, Bier und Mineralwasser Fr. 1.50. Das waren noch (Preis)Zeiten!

Bis zum Musikfest in Törbel fanden die BMF unter freiem Himmel statt, nur eine gedeckte Bühne war vorgeschrieben. Damit hatte man nicht immer die besten Erfahrungen gemacht. Das Fass zum Überlaufen brachte das BMF im Jahre 1969 in Visp, bei dem ein Windsturm mit anschliessendem Gewitter die Bühnenabdeckung kurz vor Konzertbeginn herunterriss, so dass das Fest darunter litt. Von da an schrieb der Verband vor, auch für die BMF eine Festhalle aufzustellen. Törbel war als erste festgebende MG von diesem Entscheid betroffen. Das brachte für uns grosse organisatorische Probleme mit sich. Für den Materialtransport zum Festplatz mussten wir eine Transportseilbahn von der „Fura" her erstellen. Dies brachte erhebliche Mehrarbeit und auch zusätzliche Kosten mit sich.

Sorgen bereitete uns damals auch die Einmarschstrecke. Wie sollten die vielen Musikanten/innen und auch die Festbesucher den Festplatz erreichen? Wir entschieden uns für die Einmarschstrecke auf der Strasse vom Dorfplatz bis kurz unterhalb „Zenstapfen". Von dort weg musste ein breites Band durch die Wiesen hinauf in den „Wegsol" ausgemäht werden. Diesen steilen Aufstieg

Transportunternehmung Hosennen Anton

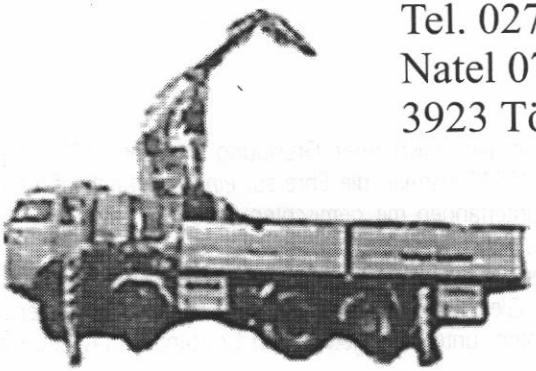

Kran- und Aushubarbeiten
Tel. 027/952 17 39
Natel 079/606 36 33
3923 Törbel

BÄCKEREI A. ZUBER STALDEN GRÄCHEN KONDITOREI

Bäckerei-Konditorei
A. Zuber - 3922 Stalden

Tel :027 / 952.10.18
Fax :027 / 952.11.37
Mobile :079 / 460.09.34
E-Mail :al.zuber@freesurf.ch

NEU **Filiale Grächen**
Tel : 027 / 956.12.42

schafften alle Festteilnehmer mühelos. Auch dem Ansatz der Musikanten war diese kleine Anstrengung nur förderlich.

Das Fest spielte sich, wie es sich am Sonnenberg gehört, unter besten Wetterbedingungen ab. Nach der abendlichen Abfahrt der letzten MG fiel dem OK ein Stein vom Herzen. Das erste BMF in Törbel warf einen Reingewinn von Fr. 7 928.35 ab!

2. Bezirksmusikfest 1985

Ganz andere Voraussetzungen herrschten 1985 für die Durchführung des 37. Bezirksmusikfestes in Törbel. Die Infrastruktur hatte sich in der Zwischenzeit dank grosser Anstrengungen durch die Gemeinde wesentlich verbessert. So erfuhr der schöne Platz im „Wegsol" mit einer Zufahrtsstrasse die notwendige Erschliessung, das neue Schulhaus nahm 1974 seinen Betrieb auf und zehn Jahre später vervollständigte eine neue MZH das ursprüngliche Bauprogramm. Der verbleibende Boden eignete sich vorzüglich als Festplatz.

Mit der ebenfalls vorhandenen ZS-Anlage im UG hatten die Organisatoren diesmal ein viel leichteres „Spiel" als beim ersten Mal. Einzig Parkplätze in unmittelbarer Nähe des Dorfes fehlten nach wie vor. Die inzwischen ebenfalls fertiggestellte Strassenverbindung zwischen Törbel und Bürchen über die Moosalpe - die neue Passstrasse über den „Col de Moos" - erleichterte den Busverkehr bei der Ankunft und Abfahrt der Vereine.

An diesem zweiten Stelldichein des BMV in Törbel beteiligten sich 15 Vereine. Erstmals trugen Schüler und Schülerinnen an Stelle der bis dahin üblichen Standarten Holztafeln mit dem eingebrannten Vereinsnamen voraus. Dies brachte die Verbandsverantwortlichen auf die Idee, von nun an für alle MG geschnitzte Tafeln mit Ortsnamen, Gemeindewappen und Namenssymbol anfertigen zu lassen.

Die damals üblichen Saalkonzerte fanden in der Anfang Jahr in Betrieb genommenen MZH statt. Die von einem Akustiker eigens gestaltete Hallendecke trug dazu bei, dass sowohl die Musikanten wie auch die Zuhörer von den Darbietungen voll begeistert waren.

Der Reingewinn des Festes stand mit Fr. 22 522.85 zu Buche. Allgemein blieb das Fest bei den Musikanten und Musikantinnen in positiver Erinnerung.

Lust auf Noten? Wir fahren Sie hin.

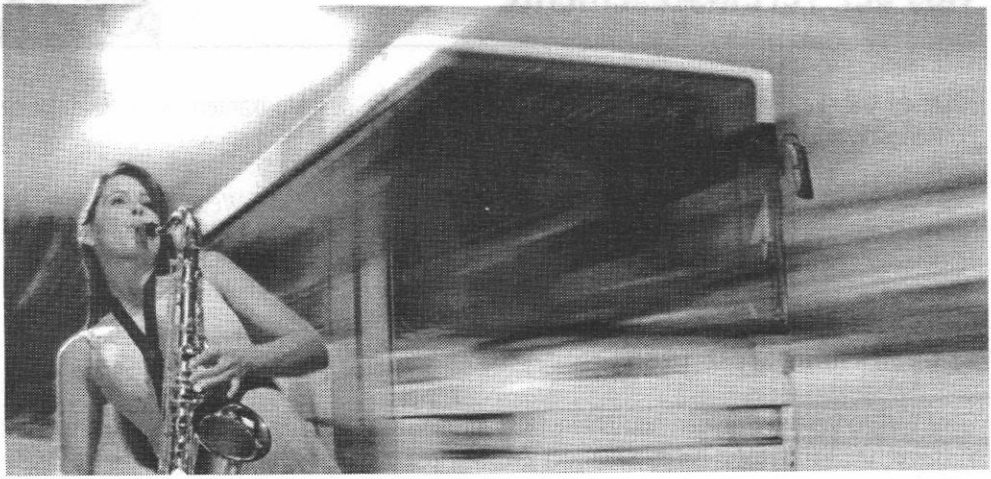

Werner Karlen
Postautohalter
3922 Stalden

Postauto DIE POST

Aus der Vereinsgeschichte

3. Bezirksmusikfest 2001

Das 3. BMF in Törbel steht vor der Türe. Am 9./10. Juni 2001 empfängt die MGS die Musikantenschar aus dem Vispertal. Der BMV zählt inzwischen 16 Vereine. Erstmals in Törbel weilt der Benjamin des Verbandes, nämlich die MG „Kühmatt" aus Baltschieder.

1996 durfte die MGS das Kleine Oberwalliser Musikfest mit 25 teilnehmenden Vereinen organisieren. Die dabei gemachten Erfahrungen kommen uns jetzt zugute. Bei solchen Anlässen darf der TPV „Frohsinn" auch nie fehlen.

Ein Höhepunkt geht dem 53. BMF am Sonnenberg am Samstagabend voraus: Die MGS leistet sich nach 24 Jahren eine neue Uniform und stellt die Musikanten/innen während der Vorabendmesse in der Kirche unter den Machtschutz Gottes. Als Gastsektionen assistieren uns die MG von Stalden, Embd und St. Niklaus. Das Bild runden die Tambouren und Pfeifer von Törbel und die Herrgottsgrenadiere ab.
Das OK und sämtliche Musikanten/innen setzen alles daran, optimale Voraussetzungen für ein angenehmes Fest zu schaffen.

Die Uniformen der MGS

Vereine jeder Art pflegen nach aussen ein gewisses Image. Dieses vermitteln sie entsprechend ihrer Zweckbestimmung u. a. durch ein Einheitskleid, also eine Uniform. Vordergründig gehören zu dieser Kategorie seit jeher Musikvereine. Auch die MGS konnte sich dieser Gepflogenheit nicht entziehen. Dieser Tatsache wollen wir im Rahmen eines Rückblickes ein paar Zeilen widmen.

Das erste Einheitskleid

Eröffnung 18. Mai 1958

Mit einem selten anzutreffenden „Tempo" verfolgte die neu gegründete MGS ab November 1957 ein Ziel, nämlich die Eröffnungsfeier im Mai 1958 mit dem ersten offiziellen Auftritt anzustreben. Natürlich räumten wir der musikalischen Ausbildung erste Priorität ein. Bei der Gründung verstanden mit Ausnahme von Organist Heinrich alle Mitglieder sprichwörtlich nichts „von Tuten und Blasen". Dreimal in der Woche, auch am Sonntagnachmittag, trafen wir uns in „Zenblatten" zu unseren Proben

Automobile Neubrück

Offizielle Suzuki-Werksvertretung 3922 Stalden

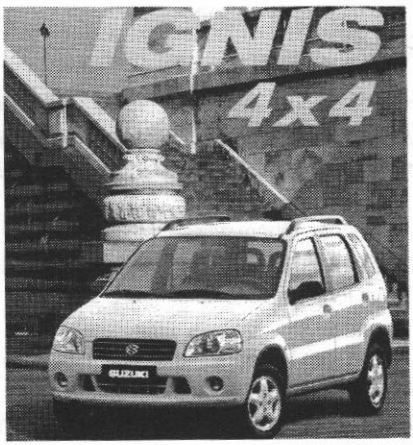

Automobile Neubrück, Stalden
Roger Ruppen 079 422 32 22

Tel. G 027 952 20 01
Fax 027 952 17 27

E-Mail: neubrueck@rhone.ch
Rolf Bertholjotti 079 219 17 67

C + O Küchen

Christine + Osi Bumann-Jossen

Bahnhofstrasse 1
3904 Naters
Telefon 027 924 99 66
Natel 079 332 25 49
Fax 027 924 99 67
E-mail: cundokuechen@datacomm.ch

Ab in die Bahnhofstrass uf Natersch da isch Müsig

unter der Leitung unseres ersten Dirigenten Emil Seiler. Mit seinem Geschick und seinem väterlichen Wesen vermochte er uns immer wieder zu motivieren, so dass wir sozusagen aus dem Nichts heraus innerhalb eines halben Jahres am 18. Mai 1958 mit vier Märschen vor die Öffentlichkeit treten konnten. Hinzu kamen noch die „Tagwache" und der Fahnenmarsch.
An eine „richtige" Uniform konnte aus Kostengründen nicht gedacht werden. Trotzdem musste ein Einheitskleid in irgendeiner Form her. So hatte unser Dirigent die erlösende Idee: eine graue Kapitänmütze, ein weisses Hemd mit einer schwarzen Krawatte. Hose und Schuhe besorgte sich jeder nach seinem Geschmack. Für die Mütze mussten wir der Firma Dick Fr. 26.– hinblättern! Bei kalter Witterung durften wir eine Weste anziehen. Gleichwohl blieben wetterbedingte Überraschungen nicht aus, wie z. B. am Oberwalliser Musikfest in Zermatt im Jahre 1959, wo uns Nässe und Kälte arg zusetzten, was noch heute in der Erinnerung ehemaliger Aktiver und Festbesucher haften geblieben ist. Diese Kleidung reichte uns bis ins Jahr 1964.

Die erste Uniform

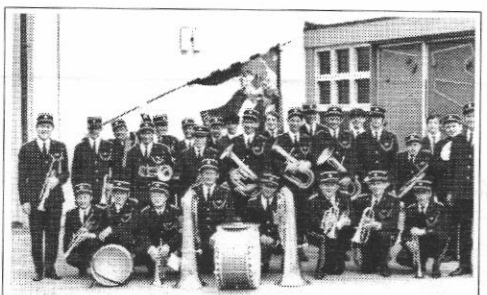

Musikgesellschaft Sonnenberg im Jahre 1967

1959 schon leisteten wir uns neue Instrumente. Unsern Wunsch nach einer „normalen" Uniform erfüllten wir uns erst im Jahre 1964. Wir benötigten dafür ein Darlehen von der SBG Brig im Betrage von Fr. 6 000.–. Dem Kassabuch ist zu entnehmen, dass aus der Uniformeinweihung Einnahmen von Fr. 2'044.65 resultierten, und zwar „ohne Steuern", d. h. ohne Gönnerbeiträge.

Die Farbwahl fiel auf ein Dunkelblau. Als Schmuckelemente dienten an der Hose seitlich zwei weisse Streifen, am Veston rot weisse Epauletten, an der linken Brustseite eine rotweisse Kordel, an der rechten Seite das Gemeindewappen. Die Mützenform entsprach derjenigen der französischen Polizei. Diese Uniform bezogen wir über Josef Roten aus Raron und verursachte uns Kosten in der Höhe von Fr. 6 250.–. Ob es an der Qualität, an der häufigen Beanspruchung oder der mangelnden Sorgfalt lag: nach nur 13 Jahren hatte unsere erste ganzheitliche Uniform ausgedient!

Fronleichnam 1967

FUX JOSI HAUSTECHNIK

Meisterdiplom Sanitär

- Technisches Büro
- Sanitärinstallationen
- Spenglerei
- Dacharbeiten und Flachbedachungen
- Reparaturen 24 Stunden

3924 St. Niklaus
Postfach 60

Telefon 027 956 23 22
Telefax 027 956 15 11

SPITZENWEINE AUS DEM VISPERTAL MIT DEM HOCHSTGELEGENEN WEINBERG EUROPAS

ST. JODERN-KELLEREI VISPERTERMINEN

SPITZENWEINE AUS DEM HÖCHSTEN WEINBERG EUROPAS

Aus der Vereinsgeschichte

Die zweite Uniform

Bezirksmusikfest 1999 in Zermatt

Von der Lebensdauer, dem Preis und der Aufmachung her stellte unsere zweite Uniform die erste in den Schatten. Ganze 24 Jahre war diese Halbgalauniform unser Wahrzeichen. Die Einweihung erfolgte zusammen mit der neuen Vereinsfahne im Jahre 1977.
Auslagen bereitete uns das neue Einheitskleid im Betrage von Fr. 30 524.–. Das Blau der Hose behielten wir bei, der Veston sorgte mit seinem gefälligen Rot für einen echten Farbtupfer. Zwei Goldstreifen durchzogen die Hosen. Den Kittel in der halblangen Galaform umschlang ein mit Goldfasern durchwirkter Gürtel. Eine in den gleichen Farben gehaltene doppelte Kordel zierte den linken Ärmel. Das Gemeindewappen schmückte die rechte Brustseite. Die zweifarbige Mütze wies diesmal eine hohe Form auf. In den ersten Jahren steckten wir an besonders festlichen Auftritten einen rotweissen Federstrauss auf. Sogar weisse Handschuhe gehörten zu den Utensilien. Auch einheitliche schwarze Offiziersschuhe „schenkte" der Verein jedem Mitglied. Eine dunkel blaue Krawatte und ein weisses Hemd ersetzten wir nach einigen Jahren durch eine rot-weiss-blaue Krawatte und ein Rosa-Hemd.
Als Fabrikant dieser Uniform gewannen wir in der Person von Joseph Albrecht in Sitten einen ausgezeichneten Fachmann. Die Herstellung besorgte er in seiner Werkstatt eigenhändig. Entsprechend gut fiel die Qualität der Kleider aus.

Jungmusikanten/innen statteten wir anfänglich nur mit Hemd und Krawatte, einem roten Pullover und einer Mütze aus. Erst später liessen wir eine vereinfachte Form der „grossen" Uniform anfertigen, was bei den Jungen sehr geschätzt wurde.

Bei den Vorbereitungen zum bevorstehenden BMF fanden wir, dass es nun an der Zeit ist, uns nach 24 Jahren einen neuen „Anstrich" zu geben, denn auch (gute) Uniformen gehen den Weg alles Irdischen...

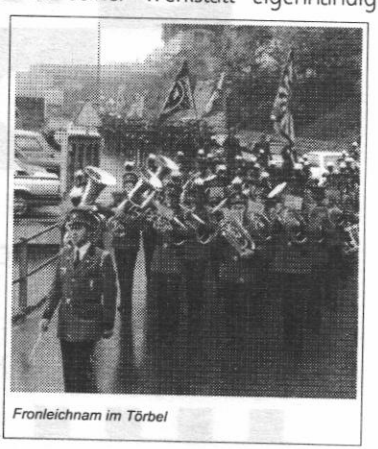

Fronleichnam im Törbel

ELEKTRO
HANNIG

Ihr Elektriker in Törbel

Hauptstrasse 148

3925 Grächen

Telefon: +41 27 956 50 80

Fax: +41 27 956 50 81

Mobil: +41 78 880 50 80

Email: mail@elektro-hannig.ch

Internet: www.elektro-hannig.ch

check
point

auto checkpoint gretz

walligrund 20 3931 eyholz/visp

Ford

tel. 027 946 20 70
fax 027 946 20 71

PNEU
MATTI

Aus der Vereinsgeschichte

Die dritte Uniform

Schon Ende Sommer 2000 sondierten wir unter verschiedenen Uniformfabriken nach einem geeigneten neuen Einheitskleid. Schliesslich entschieden wir uns für die Firma von Frau Doris Schumann aus Siders. Nach reiflichem Abwägen von Farbe und Schnitt entschieden wir uns schliesslich im vergangenen Herbst für die nun vorliegende Uniform.
Von der eher pompösen Uniformgeneration in den siebziger und achtziger Jahren haben wir uns diesmal getrennt und sind zum Einfachen zurückgekehrt. Gleich geblieben sind die Hauptfarben Rot und Blau, wenn auch in anderen Farbtönen als bisher. Vor allem die Garnituren sind auf ein Minimum beschränkt worden. Bei der Mütze haben wir uns wieder für die Kapitänsform entschieden. Ein Gürtel fehlt. Zu einem weissen Hemd mit Patten, worauf der Vereinsname eingestickt ist, tragen wir eine in den Farben der Uniform gehaltene Krawatte mit allerlei musikalischen Symbolen drauf. Alle Musikantinnen und Musikanten erhalten eine neue vollständige Uniform. Schwarze einheitliche Halbschuhe kauft sich diesmal jedes Vereinsmitglied selber.
Natürlich hoffen wir, mit der notwendigen Neuanschaffung den Geschmack sowohl der Musikanten/innen wie auch der breiten Öffentlichkeit getroffen zu haben.

Roman Juon

STÖDER SÖHNE
ELEKTRO AG 3930 VISP
Bahnhofstrasse 6 Tel. 027 948 13 13 www.studersoehne.ch

plant! leuchtet! verkauft! verbindet! kommt!

- Hausinstallationen
- Industrie + Gewerbe
- Radio, TV, Video
- Satellitenanlagen
- T + T
- Haushaltgeräte

Damits beim Bauen klappt . .

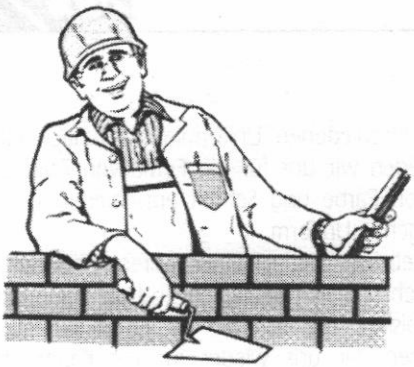

Bringhen AG, Visp

Gétaz Romang AG, Visp

Gruber Gebr., Susten

Zen-Ruffinen & Co., Naters/Gamsen

. . . zu Ihrem
VSBH-Baumaterialienhändler

Steakhouse Pizzeria
Weisshorn

Hochzeitssaal mit Grossleinwand
vis-à-vis der Gondelbahn Hannigalp.

Country-Terrasse

Besten Dank für Ihren Besuch.

Mit bester Empfehlung:
Familie Markus Brigger-Wyssen, Grächen

Telefon 027/956 23 14
Telefax 027/956 30 48

Die MGS im Mai 2001

Foto: A. Schaller

St. Niklaus - Wallis
Edelweiss by Freddy

Familie Sarbach-Karlen wünscht
ein schönes Fest.

Gebr. Chanton
Bau- Möbelschreinerei
Küchen und Bettwaren
Lochmatten 3
3924 St.Niklaus

Telefon 027/9561210
Fax 1 027/9562787
Fax 2 027/9562740
Natel Albert 079/6280838
Natel Martin 079/4475658
www.gebr.chanton@spectraweb.ch

Der Schreiner
Ihr Macher
VSSMO

Musikgesellschaft Sonnenberg Törbel

Dirigent:
Valentin Gitz

Vizedirigent:
Roman Juon

Solo Cornet:
Alain Juon
Roman Juon
Jennifer Petrig
Belinda Wyss (Urlaub)

Repiano Cornet:
Raphaela Karlen (Urlaub)
Dolores Petrig
Benedicta Gruber-Seematter

Cornet 2:
Pascal Juon
Franziska Karlen
Romaine Lorenz
Isabelle Wyss

Cornet 3:
Barbara Juon
Samira Juon
Melinda Karlen
Simona Lorenz
Emanuel Petrig
Tamara Schaller
Nathalie Zuber

Flügelhorn:
Katja Juon
Linda Lorenz

Es Solo Horn:
Jovita Seematter
Cornelia Studer

Es Horn 1:
Martin Juon
Margot Lorenz

Es Horn 2:
Christine Kalbermatten
Judith Kalbermatten

1. Bariton:
Stefan Juon
Valentin Schaller (Urlaub)
Peter Seematter

2. Bariton:
Edgar Kalbermatten
Heinrich Kalbermatten

1. Posaune:
Jörg Karlen
Philippe Schaller

2. Posaune:
Urs Seematter
André Wyss

Euphonium:
Fabienne Lorenz
Richard Schaller

Bass:
Martin Kalbermatten
Nestor Kalbermatten
Paul Karlen

Schlagzeug:
Damian Kalbermatten
Cindy Karlen
Maria Karlen
Viktor Lorenz
Urs Zuber

Fähnrich:
Felix Lorenz

Verbandsfähnrich:
Philipp Kalbermatten

Ehrendamen:
Doris Bertholjotti
Astrid Kalbermatten
Idy Kalbermatten
Ulrike Wyss
Genoveva Zuber

Jungmusikanten/innen:
Sabine Kalbermatten
Kevin Karlen
Martina Karlen
Sandrine Karlen
Claudio Lorenz
Felicitas Lorenz
Michael Lorenz
Deborah Venetz
Chantal Zuber

Fahnenpaten:
1. Fahne:
Anna Zuber
Raymund Zuber

2. Fahne:
Emma Schaller +
Bernhard Petrig

regotz +furrer

Hoch- und Tiefbau
eidg. Baumeisterdiplom
Bahnhofstrasse 4
3930 Visp
Tel. 027/946 10 55
Fax 027/946 70 55
MWST-Nr. 211 979

Zertifiziertes Qualitätsmanagement-System
SQS
Reg.-Nr. 14961-01
ISO 9002

rf

rf regotz +furrer
Hoch- und Tiefbau Visp

GARAGE ST. CHRISTOPHE
3930 VISP

LAND ROVER

ROVER

SUBARU

TEL. NR. 027/948 87 66

Ehrenmitglieder

Abgottspon Franz, Stalden
Abgottspon-Zuber Zita, Staldenried
Andenmatten André, Visp
Andenmatten Felix, Visp
Andenmatten Stefan, Visp
Biffiger Rudolf, St.Niklaus
Brigger Adolf, Naters
Brigger Vitus, Visp
Bumann Hedwig, Stalden
de Sepibus Kurt, Brig
Della Bianca Jean-Pierre, Visp
Domig Raymund, Visp
Dreyer Paul, Törbel
Furrer Cresenz, Visp
Furrer Egon, Stalden
Furrer Peter, Visp
Furrer Philemon, Visp
Fux Peter, Embd
Gattlen Erna, Bürchen
Gattlen Karin, Bürchen
Gerold Elisabeth, Simplon-Dorf
Good Marcel, Sargans
Good Selina, Sargans
Hoch Heinrich, Triesen/FL
Hoch Xaver, Triesen/FL
Hosennen Anton, Törbel
Hosennen Felix, Sitten
Hosennen Helmut, Naters
Hosennen Sandra, Törbel
Hosennen Therese, Törbel
Imboden Marcel, St. Niklaus
Imboden Pia, St. Niklaus
Imboden Theo, Täsch
Imesch Theo, Visp
Imseng Meinrad, Stalden
Jawurek Josef, Zurzach
H. H. Jossen Markus, Betten
Juon Adolf, Törbel ◆
Juon-Lorenz Alice, Saas-Fee
Juon- Lorenz Anita, Törbel
Juon Hans-Ruedi, Stalden
Juon Heinz, Törbel
Juon Herbert, Törbel ◆
Juon Louis, Törbel ◆
Juon Medard, Stalden
Juon Monika, Törbel
Juon Roman, Törbel ◆
Juon Stefan, Törbel ◆
Juon Theodor, Saas-Fee
Juon Willy, Törbel
Kalbermatten Alfred, Törbel
Kalbermatten Anna, Törbel
Kalbermatten Carmen, Törbel
Kalbermatten Elisabeth, Törbel
Kalbermatten Florinus, Saas-Balen
Kalbermatten Gottfried, Grächen
Kalbermatten Heinrich, Törbel ◆
Kalbermatten Ignaz, Törbel
Kalbermatten Josefa, Törbel
Kalbermatten Karin, Visp
Kalbermatten Medard, Zermatt
Kalbermatten Odette, Zermatt
Kalbermatten Philipp, Visp
Kalbermatten Rolf, Törbel
Kalbermatten Theodor, Zermatt
Kalbermatten-Wyss Therese, Glis
Kalbermatten Werner, Törbel ◆
Kämpf André , Reinach
Karlen Anselm , Naters
Karlen Anton , Törbel
Karlen Brigitte, Visp
Karlen Cindy, Törbel
Karlen Elisa , Brig-Glis
Karlen Erika , Naters
Karlen Fidelis , Törbel
Karlen Fides , Törbel

ZÜRICH

Generalagentur Oberwallis
Kantonsstrasse 13, 3930 Visp, Telefon 027/948 00 10, Fax 027/948 00 15

Ihre "Zürich"-Berater:

Patrick Ruff, Generalagent Privatkunden
Amadé Schnydrig, Visp / Unterbäch
Alain Andenmatten, Sierre / Susten
Olivier Horvath, Zermatt

Edwin Kuonen, Generalagent Firmenkunden
Kilian Manz, Glis / Saas-Almagell
Anton Lochmatter, Zermatt

BRIG
027/923 14 44
STRASSEN - U. TIEFBAU
SCHMID
SEVERIN
SOEHNE

Ehrenmitglieder

Karlen Hans , Hinteregg/ZH
Karlen Hermann , Törbel
Karlen Iris , Törbel
Karlen Josef, Törbel
Karlen Jules, Naters
Karlen Lisbeth , Törbel
Karlen Ludwig , Stalden
Karlen-Petriq Maria, Törbel
Karlen-Lorenz Maria, Naters
Karlen Martin , Brig-Glis
Karlen Otto, Törbel
Karlen Paul , Törbel
Karlen Pia , Stalden
Karlen Pius , Naters
Karlen Regula , Törbel
Karlen Reinhard , Brig-Glis
Karlen-Bumann Rosalia, Kalpetran
Karlen Rudolf, Törbel
Karlen-Juon Susanne, Törbel
Karlen Theodor , Visp
Karlen Titus , Törbel ◆
Karlen Ulrich , Naters
Karlen Vitus, Törbel
Karlen Werner , Stalden
Karlen Willy, Törbel
Kenzelmann Hans, Zeneggen
Kummer René, Visp
Kuonen Viktor, Visp
Lambrigger Alby, Brig-Glis
Lambrigger Peter, Visp
Lauber Daniel , Zermatt
Lehmann Käthy, Törbel
Lehner Beat, Bürchen
Lengen Felix, Embd
Lochmatter Erwin, St.Niklaus
Lorenz Agnes , Törbel
Lorenz Alip, Törbel ◆
Lorenz Felix , Törbel
Lorenz Fredy , Törbel
Lorenz Friedbert, Törbel
Lorenz Hans , Zermatt
Lorenz Josef , Törbel
Lorenz Julius , Visperterminen
Lorenz Leopold , Törbel
Lorenz Markus , Embd
Lorenz Norbert , Matten
Lorenz Pius , Naters
Lorenz Richard , Törbel
Lorenz Sonja , Törbel
Lutz-Zuber Veronika, Steg
Marx Eustach , Ergisch
Mathier André , Salgesch
Meichtry Markus , Visp
Onori Sandra, Reinach
Petrig-Petrig Alex, Törbel
Petrig-Schnydrig Alex, Törbel
Petrig Bernhard , Zermatt ◈
Petrig Ernst, Törbel
Petrig Hermann , Zermatt
Petrig Isidor , Törbel ◆
Petrig Liliane , Törbel
Petrig-Meyer Marie, Turtmann
Petrig Paul , Törbel
Ruff Antoinette , Törbel
Ruppen Charly , Stalden
Salzmann Walter , Visp
Schaller Adeline , Visp
Schaller Alfons , Törbel
Schaller Berta, Törbel
Schaller Brigitte , Törbel
Schaller Elisabeth , Stalden
Schaller Ferdinand , Visp
Schaller Josef , Visp
Schaller Paul , Naters
Schaller Richard , Törbel ◆
Schaller Roman , Embd

Basler
Versicherungen

Furrer Anton
Versicherungsexperte

Tel. 027 923 13 35 Fax 027 923 29 66
Natel 078 605 55 86
E-Mail: anton.furrer1@basler.ch

BLASINSTRUMENTE

Emery
VISP

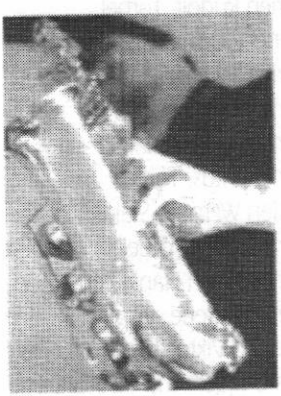

REPARATUR
VERKAUF
SERVICE

TEL. + FAX
028/46 55 61
KANTONSSTR. 14 A
3930 VISP

Ehrenmitglieder

Schaller Vreny , Törbel
Schnidrig Meinrad, Stalden
Schnydrig Adolf, Visp
Schnidrig Josef, Visp
Seematter Gertrud, Törbel
Seematter Maria, Törbel
Seematter Oswald, Törbel
Seematter Peter, Törbel ◆
Seematter Theodor, Törbel
Seematter Verena, Törbel
Seiler-Gsponer Brigitte, Ried-Brig
Stehlin Josef, Visp
Steiner Werner, Visp
Studer Cornelia, Visp ◆
Studer-Seematter Gaby , Visp
Studer Louis, Visp
Studer Meinrad, Visp
Studer Paula, Visp
Studer Renato, Visp
Summermatter Alois, St.Niklaus
Volken Theodul, Brig-Glis
Williner Konrad, Stalden
Williner Paul, Embd
Willisch Albin, Stalden
Wyss Erich, Törbel
Wyss Paul, Törbel
Zuber Adrian , Törbel
Zuber Alexander , Stalden
Zuber Anna, Susten ◈
Zuber Arnold , Törbel ◆
Zuber-Kenzelmann Berta, Törbel
Zuber Christoph , Törbel
Zuber-Juon Elisa, Zermatt
Zuber Ewald, Zermatt
Zuber-Petrig Genoveva, Törbel
Zuber Gottfried, Stalden
Zuber Irmgard , Saas-Grund
Zuber Karl, Bassersdorf
Zuber Karl, Törbel
Zuber Mathilde, Naters
Zuber-Karlen Mathilde, Gampel
Zuber Othmar , Törbel ◆
Zuber Paula , Visp
Zuber Philemon , Gampel
Zuber Philibert , Lenzburg
Zuber Raymund , Heimberg ◈
Zuber Renata , Stalden
Zuber Robert , Stalden
Zuber Roman , Visp
Zuber Werner , Törbel
Dr. Zumstein Gerold, Stalden
Zurbriggen Amandus, Saas-Grund

Legende:

◆ Aktivehrenmitglieder
◈ 1. Fahnengotta, Fahnengetti
◈ 2. Fahnengetti

Saphir: Unsere fondsgebundene Lebensversicherung, aber erst nach einem persönlichen CHECK.

HELVETIA PATRIA

Ewald Wyssen

Kundenberater Termen

Unsere Kontaktfrau in Törbel: **Juon Beatrice**

Gruber Bernhard AG

- Bauunternehmung
- Architektur / Bauleitung
- 3925 Grächen / St. Niklaus

- 027 / 956 24 74
- 027 / 956 16 25
- 079 / 628 71 59
- www.gruberbau.ch
- info@gruberbau.ch

Neue Ehrenmitglieder (bis 7. Mai 2001)

Abgottspon Elvira, Stalden
Anthamatten Benedikt, Saas-Balen
Anthamatten Elisabeth, Saas-Balen
Anthamatten Martin, Saas-Almagell
Bellwald Sandra, Kippel
Imboden Raymond, Visp
Juon Rosaline, Stalden
Juon Urs, Törbel
Juon-Eyholzer Agnes, Törbel
Juon-Karlen Beatrice, Törbel
Juon-Karlen Ottilia, Törbel
Kalbermatten Amadé, Törbel
Kalbermatten Balbina, Törbel
Kalbermatten Nestor, Törbel
Kalbermatten Renata, Grächen
Kalbermatter Rolf, Stalden
Karlen Jörg, Törbel
Karlen Nathalie, Törbel
Karlen-Karlen Helene, Glis
Karlen-Karlen Hilda, Glis
Lorenz-Petrig Antonia, Törbel
Lorenz Fabienne, Törbel
Lorenz-Petrig Ignaz, Törbel
Nanzer-Petrig Berta, Naters
Nanzer-Petrig Paul, Naters
H. H. Pfammatter Rainer, Staldenried
Ritler Anita, Kippel
Ruppen Josef, Stalden
Schaller Gabi, Törbel
Schaller Ivo, Törbel
Seematter Erna, Stalden
Stoffel Rafaela, Visperterminen
Studer Dayene, Visp
Studer Tiziana, Visp
Venetz Jörg, Ried-Brig
Zuber Balbina, Törbel
Zuber Christoph, Törbel

Burgener Rupert
Bauunternehmung
Saas-Balen

Tel.: 027 9 57 24 71

Carrosserie Lengen & Lächler AG

Kantonsstrasse 31
3902 Brig-Glis
Telefon 027 923 23 08
Fax 027 924 45 56

GASSER GERÜSTE AG
3930 VISP
946 37 67

Ronalp Bürchen
SKI & HOTEL AG
rund um visp

SKI- UND HOTEL AG RONALP
BÜRCHEN / TÖRBEL

- ✓ SUPER PISTEN
- ✓ HALF-PIPE + FUN-PARK MIT SOUND
- ✓ GRATIS PARKPLÄTZE
- ✓ GÜNSTIG + SCHNEESICHER

Visp
Kaufplatz

Volken
FLÜCKIGER
Tea - Room
BÄCKEREI
Schwarz
BAYARD
FOTO ROLI
Domenico
Zurbriggen mode
DELLA BIANCA

Vorstände, OK, Ressortchefs

Vorstand BMV

Präsident:	Albin Willisch, Stalden
Vizepräsident / Kassier:	Renato Stoffel, Visperterminen
Sekretär:	Walter Willisch, Zermatt
Verbandsfähnrich 2000/2001:	Markus Tannast, Visp
Verbandsfähnrich 2001/2002:	Philipp Kalbermatten, Törbel

Vorstand MG „Sonnenberg"

Präsident:	Martin Kalbermatten
Vizepräsident / Kassier:	Damian Kalbermatten
Aktuarin:	Benedicta Gruber–Seematter
Materialverwalter:	Fabienne Lorenz
	Urs Seematter

Organisationskomitee BMF 2001

OK-Präsident:	Roman Juon
Vizepräsident:	Martin Kalbermatten
Sekretariat:	Jennifer Petrig
Finanzen:	Fabienne Lorenz
Mitglieder:	Damian Kalbermatten
	Paul Karlen
	Urs Seematter

Ressortchefs:

Bauten und Dekoration	Paul Karlen
Empfang	Roman Juon
Festwirtschaft	Martin Kalbermatten
Verkehr, Sanität	Urs Seematter
Umzug	Urs Seematter
Festprogramm	Roman Juon
Festschrift	Roman Juon
Unterhaltung	Damian Kalbermatten
Mittelbeschaffung	Fabienne Lorenz
Presse und Propaganda	Damian Kalbermatten

TREUHAND UND REVISIONS AG NATERS - BRIG

ALBERT BASS
eidg. dipl. Buchhalter
& Controller / Wirtschaftsprüfer

ERICH PFAFFEN
lic. rer. pol.

Bahnhofstrasse 8, Postfach 432, 3904 Naters
Telefon: 027/922 40 30
Telefax: 027/922 40 35
E-mail: albert.bass@bassalbert.ch

TREUHAND KAMMER
Mitglied

über die Brücke
Rest. Brückenhof
Schnidrig Eugen
CH-3931 Stalden
Tel./Fax. 027 946 24 92
zum Hof
Hochzeiten, Vereinsanlässe Saal für 120 Personen

Feldschlösschen Getränke AG
Pomonastrasse 9
3930 Visp

FELDSCHLÖSSCHEN
GETRÄNKE

PUMPBETON TRANSPORT AG
ruppen
3922 STALDEN
BETON-
SAND- & KIESWERK

Situationsplan Törbel

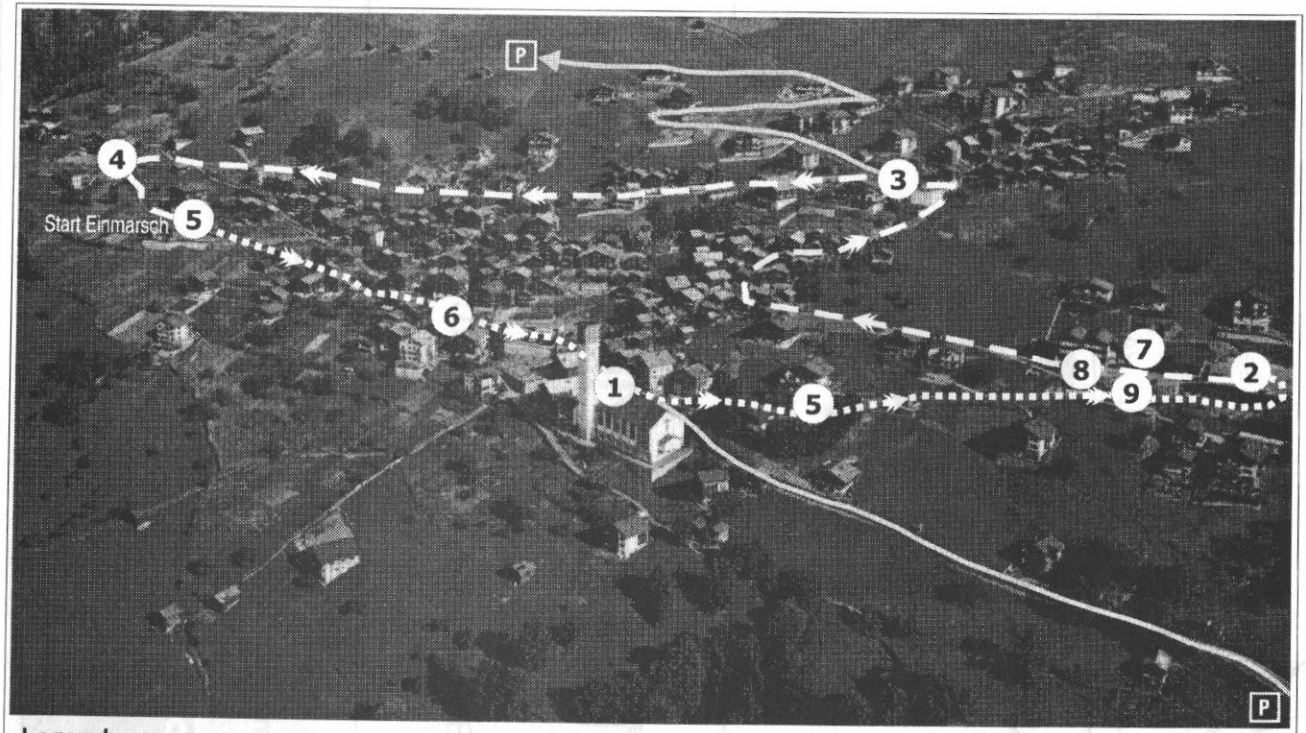

Legende

- **1** Ankunft der Vereine
- **2** Festzelt / Information
- **3** Besammlungsplatz, Fahnenübergabe, Zusammenspiel
- **4** Bereitstellungsraum
- **5** Einmarsch
- **6** Ehrentribüne
- **7** Kaffee / und Weinstube
- **8** Sanitätsposten
- **9** Instrumentendepot
- Weg zum Besammlungsplatz und Start Einmarsch
- P Rafgarten
- P Burgackern

podologie per pedes

beatrice hildbrand
med. fusspflege spv
kantonsstrasse 4

3930 visp

telefon 027 946 15 15

Summermatter Stefan

Maler- & Gipserarbeiten
Fassadenrenovationen
Isolationen

3922 Stalden

Tel. 079 401 62 55 Fax 027 952 40 31

Vispach Apotheke

Dr. P. Teysseire, Visp Tel. 946 22 33

Zur Alten Post

ZAP*

* Bücher, Büro, Papiere.

Tel. 027 921 27 27
zap@zap.ch
www.zap.ch

Festprogramm

Samstag, 9. Juni 2001

17.00 Uhr	Ankunft und Besammlung der Vereine bei der Postgarage
17.30 Uhr	Einmarsch zur Kirche
	Teilnehmende Vereine: MG SONNENBERG Törbel, MG HARMONIE Stalden, MG ALPENGRUSS Embd, MG EDELWEISS St. Niklaus, TPV FROHSINN Törbel, Herrgottsgrenadiere Törbel, Fahnendelegationen
18.00 Uhr	Vorabendgottesdienst mit Uniformeinweihung
19.00 Uhr	Abmarsch Kirche - Festzelt und Apéro
20.00 Uhr	Konzert der teilnehmenden Vereine 1. Auftritt der Jungmusikanten/innen der Region Stalden
21.30 Uhr	TANZ mit DIE TEDDYS DISCO in der ZS-Anlage Kaffee- und Weinstube in der MZH

Sonntag, 10. Juni 2001

11.00 - 11.30 Uhr	Ankunft der Vereine
11.30 Uhr	Musikalische Begrüssung auf der "Fura" • MG "Sonnenberg" Törbel • Tambouren- und Pfeiferverein "Frohsinn" Törbel
11.45 Uhr	Offizieller Festakt: • Begrüssung Roman Juon, OK-Präsident • Fahnenübergabe • Ansprache Anton Lorenz, Gemeindepräsident • Gesamtspiel: - Walliser Hymne, O. Wolf, arr. Alfons Sieber - Vispach-Harmony, Arnold Oggier, arr. D. Brazda Leitung: Valentin Gitz, Dirigent MGS
12.45 Uhr	Festumzug Grossstock - Festplatz
14.00 Uhr	Konzertbeginn im Festzelt
15.36 Uhr	Ansprache von Albin Willisch, Verbandspräsident Veteranen- und Jungmusikantenehrung
18.00 Uhr	Gemütlicher Ausklang mit Paul Bauer

MUSIKHAUS EYER

SOPO
SOPO
SOPO
SOPO ag

MÖBEL UND TEPPICHE

JOSEF FURRER

Kantonsstrasse 3, 3931 Eyholz
Telefon 027 946 30 40
Fax 027 946 77 40

Privat:
3951 Agarn
Telefon 027 473 10 79

Glacier SPORT

Ihr Partner für Sport und Freizeit

SCHALLER AG

3900 Brig
Bahnhofstrasse 15
Telefon 027 923 46 46

3904 Naters
Neue Furkastrasse 17
Telefon 027 923 46 72

amoba
architekturplanung

planung - sanierungen - bauleitung - schatzungen - expertisen - immobilien

architektur und planungs gmbh

feld 10, 3924 st. niklaus | thomas brantschen bauleiter | roman mooser dipl. arch.eth/sia
tel.: 027 956 56 60 | fax: 027 956 56 64 | nat.: 079 637 56 60 | e-mail : amoba@specktraweb.ch

Walliserin
von Natur aus

Walliser
Kantonalbank

Verein	Gegr.	Dirigent	Präsident/in	Fähnrich	Marsch
TPV FROHSINN Törbel	1932	Rolf Juon	Beatrice Kalbermatten	Renold Summermatter	Altstetter
SONNENBERG Törbel	1957	Valentin Gitz	Martin Kalbermatten	Felix Lorenz	Die alten Strassen noch
ALPENGRUSS Embd	1958	Konrad Walter	Reinhard Schaller	Hermann Williner	Gruss an Barneveld
TÄSCHALP Täsch	1912	Bernhard Brantschen	Carmen Lauber	Marcel Lauber	Play away
ALPENRÖSLI Saas –Fee	1928	Martin Anthamatten	Michel Imseng	Richard Bumann	Try out
BRUNEGGHORN Herbriggen	1960	Jörg Abgottspon	Urban Brantschen	Karl Chanton	Schwarz Sächs
GEBÜDEMALP Visperterminen	1900	Jean-Marc Schnyder	Christian Summermatter	Fidelis Summermatter	Triumph
ENZIAN Saas–Grund	1963	Alban Burgener	Josef Kalbermatten	Josef Kalbermatten	Belgano -Marsch
EDELWEISS St. Niklaus	1872	Konsti Fux	Hans-Peter Sarbach	Bruno Zenhäusern	Schierser Marsch
HANNIGALP Grächen	1927	Karl Schneller	Patrick Walter	Sternau Williner	Frei wie der Adler
MATTMARK Saas –Almagell	1963	Martin Anthamatten	Marco Werlen	Philippe Blumenthal	Play away
WEISSHORN Randa	1912	Daniel Lauber	Kurt Brantschen	Leander Brantschen	Casaulta
KÜHMATT Baltschieder	1990	Lukas Schmid	Miranda Margelist	Heinrich Imseng	Non-Stop
HARMONIE Stalden	1922	Karl Schneller	Rudolf Furrer	Bernhard Gsponer	Gruss an Bern
LAUDUNA Lalden	1978	Christian Salzgeber	Gabriel Ritz	Josef Pfammatter	Candido
MATTERHORN Zermatt	1873	Robert Zimmermann	Pino Mazzone	Heinrich Biner	Saint Triphon
VISPE Visp	1909	Karl Salzgeber	Sabine Imhof	Fredy Bayard	Goldene Aehren

SCINTILLA AG
Bosch Elektrowerkzeuge
St. Niklaus Steg

FAHRSCHULE FURRER
078/666 0 666 www.auto-furrer.ch

Louis Furrer
Postfach 21
3922 STALDEN

"Wir wünschen allen ein tolles Musikfest & empfehlen uns recht herzlich!"

BMW
Z3 Roadster

Jetzt anmelden & einmal diesen Traumwagen fahren!

Foto Radio TV
egon walter
3925 GRÄCHEN
Tel.: 027 956 11 56
E-Mail: fotowalter@rhone.ch
Ihr Spezialist für Hochzeitsreportagen

Coiffeursalon Oswald
3922 STALDEN
Beim Bahnhof

DAMEN und HERREN
Telefon 027 952 11 12
Mobile 079 447 55 64

Zeit	Verein	Feststück	Komponist
14.00	ALPENGRUSS Embd	Stelldichein in Oberkrain	V. S. Avsenik, arr. Siegfried Rundel
14.12	TÄSCHALP Täsch	Verdi	Verdi, arr. Walter Tuschla
14.24	ALPENROSLI Saas–Fee	Fanfare 2000	Kees Vlak
14.36	BRUNEGGHORN Herbriggen	El Camino	Hans Fillinger
14.48	GEBÜDEMALP Visperterminen	West Side Story	Leonard Bernstein, arr. Nachiro Iwai
15.00	ENZIAN Saas–Grund	Baby one more time	arr. Rieks van der Velde
15.12	EDELWEISS St. Niklaus	Supertramp	arr. André Waignein
15.24	HANNIGALP Grächen	Im ¾-Takt	Hans Kliment
15.36	Ansprache des Verbandspräsidenten Albin Willisch / Ehrungen Veteranen und Jungmusikanten/innen		
16.21	MATTMARK Saas –Almagell	Grease	arr. John Moss
16.33	WEISSHORN Randa	The Happy Bandleader	Johny Ocean
16.45	KÜHMATT Baltschieder	Tony Marshall Hits	arr. Joe Grain
16.57	HARMONIE Stalden	Besuch bei Offenbach	Gustav Lotterer
17.09	LAUDUNA Lalden	Spanish Eyes	Bert Kaemfert, arr. Roy Woodfield
17.21	MATTERHORN Zermatt	Overture de Argentina	James D. Polyhar
17.33	VISPE Visp	Ross Boy	Jacob de Haan

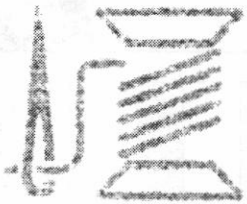

Atelier **PiFü**

Prisca Salzmann-Lochmatter
Bahnhofstrasse
3942 Raron
Tel. 027 934 12 49
Fax 027 934 51 49

VENETZ SANITÄR AG

Venetz Norbert
eidg. dipl. Sanitärinstallateur
3922 Stalden
Telefon 027 952 22 26
Natel 079 449 18 84

Sanitäre Anlagen
Wasserversorgung
Spenglerei
Reparatur-Service

SCHNIDRIG MARIUS AG

Sägerei – Holzhandel

3922 STALDEN

Telefon 027 / 952 11 79
Telefax 027 / 952 23 73

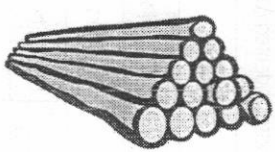

Sergio Bolognani
Märtmattenstr. 3
3930 Visp

Tel. 027 / 946 34 46

Privat
Turtig
3942 Raron

Tel./Fax 027 934 20 68

Ehrungen

Kantonale Veteranen (25 Jahre)

Erich Fux	ALPENGRUSS	Embd
Agatha Bumann	ALPENRÖSLI	Saas-Fee
Franz Burgener	EDELWEISS	St. Niklaus
Andreas Kalbermatter	EDELWEISS	St. Niklaus
Rudolf Kalbermatter	EDELWEISS	St. Niklaus
Hans-Peter Sarbach	EDELWEISS	St. Niklaus
Josef Summermatter	EDELWEISS	St. Niklaus
Bruno Schacher	HANNIGALP	Grächen
August Biner	MATTERHORN	Zermatt
Felix Lorenz	SONNENBERG	Törbel
Nestor Mooser	TÄSCHALP	Täsch
Louis Burgener	VISPE	Visp
Rainer Mooser	VISPE	Visp
Edith Truffer	VISPE	Visp
Thomas Wyer	VISPE	Visp

Eidgenössische Veteranen (35 Jahre)

Martin Chanton	BRUNEGGHORN	Herbriggen
Werner Fux	BRUNEGGHORN	Herbriggen
Kilian Burgener	EINZIAN	Saas-Grund
Kilian Ruppen	EINZIAN	Saas-Grund
Herbert Zurbriggen	EINZIAN	Saas-Grund
Gerhard Ruff	HANNIGALP	Grächen
Roger Weissen	HARMONIE	Stalden
Paul Karlen	SONNENBERG	Törbel
Richard Schaller	SONNENBERG	Törbel

Ehrenveteranen (50 Jahre)

Marius Schnydrig	HANNIGALP	Grächen
Paul Anthamatten	HARMONIE	Stalden

Schreinerei Fensterbau
Furrer
3922 Stalden
Telefon 027 952 14 54

Kosmetik
Ambiente

Holzer Katja
eidg. gepr. Kosmetikerin

Kaufplatz 2, 3930 Visp
Telefon 027 946 02 46

Landmaschinen
AMMETER AG
3951 Agarn Tel. 027 / 473 24 82

- Reform Metrac
- Reform Transporter
- New Holland (Fiat & Ford) Traktoren
- Pöttinger Heuerntemaschinen
- Saris Anhänger
- Honda Kleingeräte
- Lerda Ballenpressen
- Zumstein Heugebläse

Auto- und Motorradfahrschule

Marcel Jerjen
Rhoneweg
3937 Baltschieder
079 449 15 66

Theorielokal Visp
Kantonsstrasse 4
3930 Visp

Theorielokal Stalden
Bahnhofstrasse
3922 Stalden

Preisliste

Eintrittspreise

Samstag:	Einzel	Fr. 10.00
	Paar	Fr. 18.00
	Kinder bis 16 Jahre	Fr. 5.00
Sonntag:	Festbändel	Fr. 3.00
	Festschrift	Fr. 3.00

Getränke

Mineral	Coca, Rivella, Citro, Henniez		Fr. 3.00
Bier	in Flaschen und offen (nur am Bierstand)		Fr. 3.00
Kaffee	Kaffee crème		Fr. 2.50
	Kaffee Schnaps		Fr. 4.50
Wein	Fendant / Dôle	2 ½ dl	Fr. 6.00
	Dôle / Oeil de Perdrix	5 dl	Fr. 12.00
Apéros:	Cynar, Rossi, Martini, Red Bull		Fr. 4.50

Speisen

Plätzli mit Pommes frites	Fr. 10.00
Plätzli mit Brot	Fr. 8.00
Bratwurst mit Pommes frites	Fr. 7.00
Bratwurst mit Brot	Fr. 4.50
Portion Pommes frites	Fr. 4.00
Raclette	Fr. 4.50
Sandwich	Fr. 3.50

Hinweise:

- Kaffee- und Weinstube in der MZH!
- Disco in der ZSA!
- Speisen und Getränke nach separater Preisliste!

In der Kaffeestube wird Kuchen serviert
In der Weinstube gibt es Flaschenweine und Terbjer z'Vieri

gan VERSICHERUNGEN

Zenith leben

Alfred BAYARD
Versicherungsberater

3943 Eischoll Tel. privat 027 934 13 50

TASCHER HOF

Sauna - Solarium - Whirlpool

Christoph Imboden
Hotel-Restaurant Täscherhof
3929 Täsch
027/9671818 027/9675820
www.taescherhof.ch

Das Täscherhof-Team wünscht den Teilnehmern des 53. Bezirks-Musikfestes in Törbel viel Glück und ein schönes Wochenende.

Wir empfehlen uns für Ihre Familien- und Geschäftsfeiern.

Auch unser urchiger Fasskeller steht Ihnen für Ihre Anlässe gerne zur Verfügung.

VIN DU MUR

QUALITÄTSWEINE
AUS DEM VISPERTAL

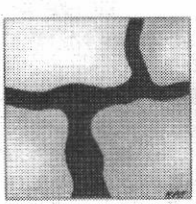

VINATURA

DEGUSTATION UND VERKAUF
TEL. 027 / 923 00 38

JEAN-PIERRE RUFF

3902 BRIG-GLIS

Gönnerliste

Fr. 3 000.-- / 2 Uniformen
Gemeinde Triesen FL
Kalbermatten Balbina & Werner, Törbel

Fr. 2 900.--
Konsum Törbel / Gevag Getränke AG, Visp

Fr. 1 650.-- / Uniform, Hut, Krawatte
Burgergemeinde Törbel
Munizipalgemeinde Törbel

Fr. 1 600.--
Karlen Titus, Törbel / Sponsor aller Gürtel

Fr. 1 500.-- / 1 Uniform
Imboden Raymund, Visp
Juon Adolf & Monika, Törbel
Kalbermatten Gottfried & Renate, Grächen
Kalbermatten Josefa, Törbel
Kalbermatten Medi, Zermatt
Lorenz Felix, Törbel
Lorenz-Ruf Norbert, Matten b. Interlaken
Metzgerei Zuber AG, Stalden
H. H. Pfammatter Rainer, Staldenried
Restaurant Moosalp, Törbel
Salzmann AG, Visp
Schaller Adeline & Ferdinand, Visp
Schumann Doris, Siders
Studer Louis, Visp

Fr. 1 000.--
Domig Raymond, Visp
Karlen Otto, Törbel

Fr. 800.-- / ½ Uniform + Krawatte
Karlen Jörg, Törbel

Fr. 760.-- / ½ Uniform + Beitrag
Karlen Nathalie & Willi, Törbel

Fr. 750.-- / ½ Uniform
Abgottspon Franz & Elvira, Stalden
Anthamatten Elisabeth & Benedikt, Saas-Balen
Bau AG, Embd
Kalbermatten Karin, Visp
Kalbermatten Nestor, Törbel
Kämpf André, Basel
Karlen-Petrig Maria & Paul, Törbel
Karlen Pia & Werner, Stalden
Lauber Daniel, Zermatt
Lorenz Antonia & Ignaz, Törbel
Lorenz Fabienne, Törbel
Nanzer-Petrig Berta & Paul, Naters
Onori Sandra, Reinach
Schaller Gabi & Ivo, Törbel
Zuber Balbina & Christoph, Törbel
Zuber-Petrig Genoveva & Arnold, Törbel

Fr. 600.--
Juon-Eyholzer Agnes, Törbel
Karlen-Juon Susanna, Törbel

Fr. 550.--
Petrig Isidor, Törbel

Fr. 500.--
Andenmatten Stefan AG, Visp
Good-Karlen Seline & Marcel, Sargans
Kalbermatten Ignaz, Törbel
Karlen-Karlen Hilda, Brig-Glis
Karlen Maria & Pius, Naters
Lonzagroup Energie AG, Visp
Petrig Ernst, Törbel
Ruppen Josef, Stalden
Seematter Gertrud, Törbel
Ungenannt

Fr. 400.--
Rest. Gebidem, Stoffel Rafaela, Visperterminen
Venetz Jörg, Naters

Fr. 350.--
Metall- & Stahlbau, Fercher Werner AG, Lalden

Fr. 300.-- / 2 Hüte, 2 Krawatten
Hoch Xaver, Gemeindevorsteher, Triesen FL

Gönnerliste

Fr. 300.--
Anthamatten Martin, Saas-Almagell
Bellwald Sandra, Kippel
Juon Beatrice, Törbel
Juon Rosaline, Stalden
Juon-Karlen Ottilia, Törbel
Juon Urs, Törbel
Kalbermatter Rolf, Stalden
Karlen Helene & Martin, Brig-Glis
Karlen Lisbeth & Hermann, Törbel
Kraftwerke Mattmark AG, Stalden
Rittler Anita, Kippel
Schaller Brigitte & Alfons, Törbel
Seematter Erna, Stalden
Studer Dayene, Visp
Studer Tiziana, Visp
Zuber Karl, Bassersdorf

Fr. 250.-- / Hut, Krawatte, Beitrag
Wyer Martha, Törbel

Fr. 250.-- / Krawatte, Beitrag
Lorenz Alip, Törbel
Lorenz Anton, Törbel

Fr. 250.--
Ing.- & Verm.-b. BUMANN-BONVIN AG, Visp
Matthier F.-J. AG, Salgesch

Fr. 240.--
Karlen Iris, Törbel
Zuber Karl, Törbel

Fr. 201.--
Anthamatten Hubert, Winterthur-Vers., Saas-Grund

Fr. 200.-- / 2 Hüte
Juon Rosa & Paul, Törbel
Karlen Isabella, Törbel
Petrig Liliane, Törbel

Fr. 200.--
Acifer AG, Visp
Apotheke Gruber L., St. Niklaus
H. H. Brigger Amadé, Törbel
Brigger Vitus, Visp
Brigger-Lorenz Franziska, Grächen
Furrer Annelore, Visp
Furrer Egon, Stalden
Gsponer AG, Stalden
Imboden Theo, Täsch
Juon Katja, Törbel
Juon Medard, Stalden
Kalbermatten Florinus, Saas-Balen
Kalbermatten Odette & Theodor, Zermatt
Karlen Elise, Brig-Glis
Karlen Jules, Naters
Lorenz Sonja, Törbel
Lorenz-Karlen Myriam & Ignaz, Törbel
Möbel Furrer, Visp
Schaller Reini, Embd
Summermatter Walburga, St. Niklaus
Ungenannt
Willisch Albin, Stalden
Wyss Paul, Törbel
Zuber Philibert, Lenzburg

Fr. 165.-- Krawatte, Beitrag
Karlen Rudolf, Törbel

Fr. 150.-- / Hut, Krawatte
Kalbermatter Marcel, Visp
Restaurant Casa Rustica, Andenmatten P., Grächen

Gönnerliste

Fr. 150.--
Petrig Hermann, Zermatt
Walter Urban, Grächen
Zuber Irmgard, Saas-Grund

Fr. 130.-- / Hut, Beitrag
Studer Philipp, Stalden

Fr. 130.--
Fux Edmund, St. Niklaus

Fr. 125.-- / Hut, Beitrag
Münger Lina, Törbel

Fr. 120.-- / Hut, Beitrag
Lerjen Reini, Brig-Glis
Zuber Werner, Törbel

Fr. 120.--
Hosennen Therese, Törbel
Imboden Roger, St. Niklaus
Juon Anita, Törbel
Juon Luzia & Hansruedi, Stalden
Lorenz Agnes, Törbel
Williner Paul, Embd
Zuber Berta, Törbel

Fr. 111.11
Gruber Leander, Naters

Fr. 110.--
Ronalp AG, Bürchen/Törbel
Schaller Berta, Törbel

Fr. 100.-- / Hut
Della Bianca, Jean-Pierre, Visp
Flückinger, Visp
Furrer Philemon, Visp
Fux Ludi, Embd
Gitz Clementine, Herbriggen
Juon Heinz, Törbel
Juon Rolf, Törbel
Kalbermatten Elisabeth, Törbel
Karlen Adelheid & Franziskus, Törbel
Karlen Aldo, Visp
Lengen Fernanda, Herbriggen
Lengen René, Embd
Nellen, Telecom, Visp
Petrig Ida, Naters
Ruppen Sascha, Termen
Seematter Theodor, Törbel
Seematter Verena, Törbel
Sies Edeltrud, Siders
Stoffel Marlis, Visperterminen
Stoffel Pierrette, Visperterminen
Truffer Linus, Randa
Zenhäusern Astrid & Renato, Stalden
Zuber Paula, Visp
Zuber Stefan, Törbel
Zurbriggen Hans-Jörg, Saas-Almagell

Fr. 100.-- / 2 Krawatten
E. & K. de Sepibus AG, Architekturbüro, Brig
Seematter Maria, Törbel

Fr. 100.--
Abgottspon Christine & Ignaz, Stalden
Andenmatten André, Visp
Apotheke Lagger Rolf, Grächen
Architekturbüro Zurbriggen AG, Saas-Grund
Bertholjotti Jörg, Törbel
Bertholjotti Uhren & Schmuck, Visp
Brantschen Otto, Zimmerei, St. Niklaus
Brigger Meinrad, Grächen
Bumann Claude, Saas-Fee
Bumann Miranda & Konstantin, Saas-Fee
Dr. med. D. Eggenschwiler, Stalden
Dr. med. R. Imoberdorf FMH, Zermatt

«LA RÉSERVE»

Hotel — Bar — Pizzeria

St. Niklaus

ABGOTT STALDENRIED SPON PORT

3933 Staldenried

Tel: 027 952 21 92 Fax: 027 952 27 17

Fussball, Trekking, Scooter, Freizeit, Fun usw...
Donnerstags 16.00 - 18.30 40% auf Sommerlager !!!

Ihr Sporthändler in der Region

Familie Roland und Astrid Abgottspon

Ihr Wärmelieferant! Heizöl

IN-ALBON AG VISP

Für alle, die richtig rechnen.

Kantonsstr.asse 71, 3930 Visp
Tel. 027 948 87 48 – Fax 027 948 87 49 – www.in-albonag.ch

- DIESEL
- KOHLEN
- GASDEPOT
- POSTAUTOHALTER

Gönnerliste

Elektro Gruber, St. Niklaus
Fux Anton, Embd
Fux Fabienne, St. Niklaus
Garage Autoval, Raron
Garage Central, Brigger Stefan, Grächen
Gattlen Edy, Eischoll
Gitz-Wyss Agnes, Herbriggen
Glacier Sport, Guntern Viktor, Zermatt
Gsponer Bernhard, Stalden
Hirschi M'-Therese & Samuel, Staffelbach
Hoch Heinrich, Triesen
Hosennen Helmut, Naters
Hotel Killerhof, Stalden
Hotel Walliserhof, Grächen
Imboden Paul, St. Niklaus
Imseng Meinrad, Stalden
Jo-Na Sport Haus Atlantis, Grächen
H. H. Jossen Markus, Betten
Jules Konstantin, Zermatt
Juon Theo, Saas-Fee
Kalbermatten Alfred, Törbel
Kalbermatten Astrid & Rolf, Törbel
Kalbermatten Therese, Brig-Glis
Karlen Nelly & Hans, Egg b. ZH
Karlen Ruth, Brig
Karlen Vitus, Törbel
Lenbensmittel en Gros, Stoller Ulrich, Zermatt
Lengen Felix, Embd
Lorenz Bea, Törbel
Lorenz Konstanzia, Törbel
Lorenz Leopold, Törbel
Lorenz Margot, Frenkendorf
Lorenz Richard, Törbel
Petrig Gertrud, Schaffhausen
Petrig Sepp, Törbel
Pollinger Albert, St. Niklaus
Quarzitsteinbrüche, Lochmatter Walter, St. Niklaus
Restaurant Bergfreund, Herbriggen
Restaurant Bodmen, Saas-Grund
Rest.Walliserkanne, S. Schalbetter, Grächen
Resthô Service, Visp
Ruppen Norbert, Grächen
Sarbach Verena, Visp
Schaller Paul, Naters
Schnidrig Herbert, Stalden
Schnidrig Meinrad, Stalden
Schuler AG, Elektr. Unternehmung, Zermatt
Summermatter Fidelis, Visperterminen
Tankwall, Tankreinigungen + Revisionen, Visp
Taugwalder Bruno, Zermatt
Truffer Hermine, Randa
Truffer Margrit, Randa
Truffer Stefan, St. Niklaus
Uhren-Bijouterie-Optik, E. Födinger, Visp
Walter Lina, Grächen
Willisch Marcel, Stalden
Wyss Erich, Törbel
Wyss Theo, Törbel
Wyss Ulrike, Törbel
Zengaffinen-Karlen Esther & André, Siders
Zenhäusern Sport, Bürchen
Zerzuben Touristik AG, Eyholz
Zuber Raymund, Heimberg
Zurbriggen Mario, Saas-Almagell
Zurbriggen Rolf, Saas-Almagell

Fr. 80.--

Karlen Regula, Törbel
KTV Visp, Vorstand, Visp
Zurwerra Peter, Ried-Brig

Fr. 70.-- / Krawatte, Beitrag

Karlen Toni, Törbel

Fr. 70.--

Dirren René, Susten
Dreyer & Lehmann Käthi & Paul, Törbel
Güdel Helene, Törbel

Gönnerliste

Lorenz Adolf, Törbel
Lorenz Xaveria, Törbel
Zuber Ferdinand, Visp
Zuber Frieda, Törbel

Fr. 60.-- / Krawatte, Beitrag
Fux Beatrice, Embd
Fux Erich, Embd

Fr. 60.--
Anthamatten Peter-Josef, Saas-Almagell
Karlen Beat, Greifensee
Petrig Paul, Törbel

Fr. 55.55
Brutsche Gabriel, Naters

Fr. 52.50
Restaurant Atlantis, Grächen

Fr. 52.--
Heynen Mario AG, Visp

Fr. 51.50
Schumacher Roland, Stalden

Fr. 50.-- / Krawatte
Abgottspon Jörg, Siders
Andenmatten Beat, Saas-Almagell
Biffiger Christian, St. Niklaus
Biffiger Erwin, St. Niklaus
Biffiger Reinhard, St. Niklaus
Blumenthal Werner, Stalden
Bregy Jasmine, Niedergesteln
Burgener Ignaz, Visperterminen
Burgener Siegfried, Saas-Balen
Center-Shop Egon Walter AG, Grächen
Clemenz Norbert, Stalden
Familie Hess, Saas-Fee
Farquet Luc, Bramois
Franzen Albert, Bettmeralp
Fux Roger, Fieschertal
GmbH 4 Musketiere, Törbel
Gruber Albert, Grächen
Holzbildhauer Marcel Eyer, Ried-Brig
Hutter Walter, Stalden
Imboden Reinhard, Raron
Juon Delfina, Stalden
Juon Martin, Törbel
Karlen Brigitte, Visp
Karlen Erika, Törbel
Karlen Kevin, Törbel
Karlen Sepp, Törbel
Karlen Theodor, Visp
Kenzelmann Veronika, Zeneggen
Lengen Erhard, Embd
Lengen Gerhard, Embd
Lengen Patricia, Embd
Lengen Susanne & Orlando, Naters
Lerjen Ida, Brig-Glis
Lerjen Josef, Brig-Glis
Lorenz Albertine, Törbel
Lorenz Cäsar, Visp
Lorenz Oliva, Törbel
Lorenz Raoul, Törbel
Lorenz Viktor, Törbel
Millius Elvis, Eggerberg
Nanzer Josef, Mund
Petrig Alex, Törbel
Petrig Stefan, Birgisch
Petrig-Schaller Maria, Törbel
Restaurant Furggstalden, Saas-Almagell
Salzgeber Roman, Raron
Schaller Jasmin, Törbel
Schaller-Lorenz Gabi, Törbel
Schmid Chantal, Birgisch
Schmid Margrith, Brig-Glis

Gönnerliste

Schnyder Patrick, Stalden
Sedlic Marko, Winterthur
Stoffel Anton, Visperterminen
Stoffel Claudia, Visperterminen
Stoffel Helene, Visperterminen
Stoffel Josianne, Visperterminen
Stoffel Marilene & René, Visperterminen
Stoffel Sigward, Ried-Brig
Stoffel-Montani Sara & Benno, Visperterminen
Stoffel-Hutter Claudia, Visperterminen
Summermatter Christian, Visperterminen
Tea-Room Transit, Naters
Truffer Markus, St. Niklaus
Truffer Robert, St. Niklaus
Wyer Barbara, Lalden
Wyssen Gerhard, Visp
Zbinden Leander, Naters
Zimmermann Rafael, Visperterminen
Zuber Roman, Visp

Fr. 50.--

Abgottspon Anton, Staldenried
Abgottspon Otto, Grächen
Abgottspon Richard, Staldenried
Alder Martin, Schwellbrunn
Almendinger Rudolf, Herbriggen
Andenmatten Bernhard, Saas-Grund
Andenmatten Rinaldo, Saas-Fee
Andenmatten & Lambrigger, Visp
Anthamatten Paul, UBS, Visp
Apparthotel des Alpes, Grächen
ASS All-Storen Service, Turtmann
Automobile Neubrück, Bertholjotti & Ruppen, Stalden
Bammatter R., Naters
Barmaid, Zermatt
Bayard Willy, Zermatt
Berchtold René, Stalden
Bieger Marcel, Zermatt
Bilgischer Josef, Saas-Grund
Bochsler Käthy & Roland, Oberkirch
Brantschen Albert, St. Niklaus
Brantschen Hanspeter, Randa
Bumann-Amacker Rosmarie, Visp
Burgener Otto, Zermatt
Burgener Rolf, Saas-Grund
Bürgin Beat, Radio TV Tschugge, Zermatt
Clemenz Ewald, Stalden
Denner, St. Niklaus
Dirren Paul, Agarn
Elektro Gasser AG, Lalden
Föhn Peter, Visp
Franzen Peter, Zermatt
Furrer Heini, Bürchen
Furrer Martina, Grächen
Furrer Rudolf, Stalden
Fux Konsti, St. Niklaus
Fux Liliane, Zermatt
Fux Markus, Visp
Fux Pius, Embd
Garage Lötscher, Visp
Garage Ruff, Grächen
Gitz Armand, Herbriggen
Gruber Walter, Grächen
Guntern Armand, Zermatt
Hauser Ida, Randa
Haute Coiffure Harry Schmid, Visp
Heinen Adrian, Visp
Heldner Walter, Zeneggen
Henzen Auto-Elektro AG, Visp
Hosennen Florinus, Törbel
Hotel Elite Country Bar, Zermatt
Hotel Excelsior, Familie Perren, Zermatt
Hotel Viktoria, Familie Steiner, Brig
Imboden Achilles, Zermatt
Imboden Bernhard, UBS, Visp
Imboden Klaus, St. Niklaus
Imboden Max, St. Niklaus
Imhof Sabine, Baltschieder

champion

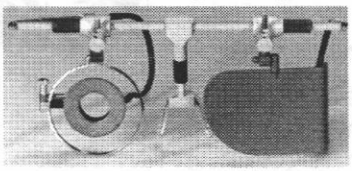

Testen Sie Ihre Augen bei uns. Für Schützen **gratis!**

Wir empfehlen uns für sämtliche Brillenanpassungen

Beratung und Verkauf durch:

Bertholjotti
OPTIK

Josef Bertholjotti
3930 Visp
Napoleonstrasse 16b
Tel./Fax 027 946 42 02

STROMAG

STROMAG Weidenweg 217, 3900 Brig. Telefon 027 922 20 70. Telefax 027 922 20 75. www.stromag.ch
Beratung • Projektierung • Installationen • elektrotechnische Anlagen • Kommunikation

VITUS FUX AG, METALLBAU
3930 VISP

FUX

Telefon 027 946 20 55

Gönnerliste

Jeitziner Daniel, Mund
Juon Alice, Saas-Fee
Juon Egon, Stalden
Juon Franziskus, Törbel
Juon Herbert, Törbel
Juon Ida, Törbel
Juon Manfred, Törbel
Juon Max, Visp
Juon-Karlen Anna, Törbel
Kalbermatten Anna, Törbel
Kalbermatten Ines, Grächen
Kalbermatten Reto, Törbel
Karlen Albert, Visp
Karlen Chiara, Törbel
Karlen Daniel, Visp
Karlen Peter, Visp
Keist Hildegard, Raron
Kestenholz Lars, Törbel
Kronig Stefan, Zermatt
Küchen-Brigarde, Hotel Zermatterhof, Zermatt
Kummer Rene, Visp
Lauber Anton, Zermatt
Lauber Ernest, Zermatt
Lauber Gogi, Zermatt
Lehner Philipp, Bürchen
Lengen Leander, Embd
Locher Peter, Visp
Lochmatter Josef, St. Niklaus
Lorenz Irene & Rudolf, Törbel
Lorenz Maria & Ignaz, Törbel
Lorenz Mathias, Törbel
Lorenz Raphael, Stalden
Lorenz Thomas, Basel
Lorenz Wilma, Törbel
Martig Peter, Gampel
Marty Doris & Alois, Saas-Fee
Meier Ruth, Hinteregg
Metzgerei Imboden, St. Niklaus
Perren Blanka, Grächen
Perren Hanspeter, Zermatt
Perren Susanne, Brig
Petrig Eliane, Törbel
Petrig Lothar, Törbel
Pfaffen Ferdinand, Stalden
Physiotherapie, Aufdenblatten Philipp, Zermatt
Pizza-Flash, Vieux-Valais, Zermatt
Rauser René, Turtmann
Restaurant Alpenrose, Randa
Restaurant Burgener, Zermatt
Restaurant Fux, Fam. Pepo Eggel, Visp
Restaurant Hohlgässli, Familie Zumstein, Stalden
Restaurant Napoleon, Visp
Restaurant Spycher, Anthamatten, Saas-Almagell
Restaurant Tanne, Staldenried
Restaurant Viktoria, Zermatt
Ritler Gerhard, Grächen
Ritz Martina & Josef, Münster
Rohde Peter, Bürchen
Roten Odilo, Visp
Ruff Simon, Grächen
Ruffener Nando, Visp
Ruppen Christoph, Visp
Ruppen Klaus, Stalden
Schaller Gilbert, Embd
Schaller Heinz, Naters
Schaller Jolanda, Törbel
Schaller Leander, Grächen
Schaller Paul, Embd
Schaller Vreny, Törbel
Scherer Irmgard & Kandid, Frick
Scherer Kandid, Inwil
Scherer Peter, Inwil
Schmid Urs, Raron
Schmidhalter Mariette, Brig-Glis
Schnidrig Anton, Grächen
Schnydrig Jules, Visperterminen
Schnydrig Max, Herbriggen
Schreinerei Zimmermann Josef, Visperterminen

Gönnerliste

Seematter Hermann, Visp
Seematter Kurt, Grenchen
Steffen Katharina, Kienersrüti
Steiner Werner, Visp
Stoffel Josef, Visperterminen
Stoffel Oswald, Visperterminen
Summermatter Berta, Randa
Summermatter Eugen, Stalden
Summermatter Loreta, Törbel
Taugwalder Alex, Zermatt
Taxi A, Fux Louis, Brig
Tourismusbüro, St. Niklaus
Truffer Herold, Grächen
Truffer Thomas, Grächen
Venetz Heinrich, Kloten
Venetz-Walker Emmi & Toni, Stalden
Verena Wyer, Coiffeuergeschäft, Zermatt
Walch Josef, St. Niklaus
Walter Kilian, Grächen
Walter Köbi, Grächen
Walter Patric, Grächen
Wenger Georg, Baltschieder
Williner Norbert, Stalden
Willisch Paul, Stalden
Zeiter-Karlen Hedy & Paul, Zermatt
Zenhäusern Cesar, Bürchen
Zenhäusern Gustav, Bürchen
Zenklusen Sport, Zenklusen Erwin, Grächen
Zimmermann Jean-Claude, Visperterminen
Zuber Carlo, Eischoll
Zuber Ewald, Törbel
Zuber Konrad, Törbel
Zuber Kurt, Zumikon
Zuber Othmar, Törbel
Zumstein Gerold, Stalden
Zumtaugwald Martin, Randa
Zurbriggen Herbert, Saas-Grund
Zurbriggen Karl, Saas-Balen
8 x Ungenannt

Fr. 45.--
Ruff Antoinette, Törbel

Fr. 41.--
Kalbermatten Beat, Leuk-Stadt

Fr. 40.40
Bachhüsler, Törbel

Fr. 40.--
Abgottspon Tobias, Staldenried
Amacker Gottlieb, Savièse
Escher Diego, Ried-Brig
Fux Paul, Embd
Graven Reini, Zermatt
Heinzmann Michel, Visperterminen
Jossen Brigitte & Erich, Saas-Fee
Juon Alois, Törbel
Juon Rosa & Willi, Törbel
Kalbermatten Erika, Törbel
Kalbermatten Margrith & Erich, Törbel
Kalbermatten Nicole, Saas-Balen
Karlen Nicole, Törbel
Lauber Stefan, Zermatt
Lengen Arnold, Barlei
Mis Bluemuhüs, St. Niklaus
Perren Josef, Zermatt
Petrig Cindy, Törbel
Petrig Jean-Noël, Törbel
Restaurant des Alpes, Naters
Ruppen Jürgen, Stalden
Schaller Martha, Törbel
Schwery Manuela, Termen
Seematter Klara, Törbel
Truffer Otto, Randa
Ungenannt
Venetz Marlene & Mario, Törbel
Wasmer Hermann, Baltschieder
Zuber Elvira, Törbel

Gönnerliste

Zuber Rosina, Törbel

Fr. 33.35
Zengaffinen Damian, Steg

Fr. 30.--
Amacker Patrick, Eischoll
Andenmatten Anton, Visp
Andereggen Walter, Brig-Glis
Bäckerei & Restaurant Florida, Grächen
Brantschen Roland, Randa
Bumann Eve-Marie, Saas-Fee
Bumann Margrith, Embd
Burgener Florian, Glis
Burgener Ivan, Saas-Balen
ChrisTopPark, Aerobic's & Fitnesscenter, Visp
Degon Paul, Oberdorf
Fux Armin, Embd
Fux Kerstin, St. Niklaus
Fux Kurt, Embd
Gitz Daniel, Herbriggen
Gitz Huberta, Herbriggen
Gruber Hugo, Grächen
Gruber Martin, St. Niklaus
Guntern Niklaus, Lax
Hosennen Elvin, Törbel
Hotel Sport, Saas-Almagell
Hutter Hans, Eggerberg
Imhof Marco, Binn
Imoberdorf René, Visp
Jagd, Optik, Markus Brix, Brig
Jaggi Leander, Naters
Juon Jeannette, Törbel
Juon Leo, Törbel
Juon Pia, Törbel
Kalbermatter Karin, Brig
Kreuzer Roger, Brig-Glis
Lengen Martin, Embd
Lorenz Barbara, Törbel
Lorenz Esther, Törbel
Lorenz Mirella, Visp
Mode Trend, Grächen
Nat Jean-Pierre, Raron
Papeterie Ornavasso, Werlen C., Naters
Rest. Tea-Room Kristall, Berty & Leo Bumann, Visp
Ruppen Beat, Naters
Ruppen Markus, Termen
Sarbach Roswita, St. Niklaus
Schaller Philipp, Törbel
Schaller Walter, Stalden
Schmidli Madeleine, Birgisch
Schnidrig Regina, Stalden
Schnyder Claudia, Visp
Schwery Daniel, Termen
Seematter Robert, Törbel
Steiner Vreni, Steg
Stoffel Karl, 44, Visperterminen
Studer Anton, Visp
Venetz Peter, Stalden
Vomsattel Juliana, Staldenried
Wasmer Jakob, Baltschieder
Wyss Belinda, Törbel
Zimmermann Angelo, Visperterminen
Zuber Arnold, Törbel
Zuber Gerold, Täsch
Zuber Vanessa & Sven, Saas-Grund
Zumstein Jürgen, Stalden
3 x Ungenannt

Fr. 29.--
Karlen Renato, Törbel
Tscherrig Alberto, Termen

Fr. 25.--
Berchtold Fidelis, Visperterminen
Brigger Gerhard, Staldenried
Internationale Apotheke, Zermatt
Juon Isabelle, Steg

Gönnerliste

Kalbermatten Sabrina, Törbel
Kalbermatten Sandro, Törbel
Kenzelmann Pascal, Naters
Kläger Andreas, Steg
Neff Frédéric, Herbriggen
Ruff Heinrich, Törbel
Ungenannt

Fr. 22.40
Berchtold Martin, Stalden

Fr. 21.--
Ritz Felix, Bitsch

Fr. 20.20
Leiggener Mary, Ausserberg

Fr. 20.--
Abgottspon Albin, Staldenried
Abgottspon Benedikt, Staldenried
Abgottspon Christine, Stalden
Abgottspon Clementina, Stalden
Abgottspon Felix, Staldenried
Abgottspon Franz, Staldenried
Abgottspon Germana, Staldenried
Abgottspon Julia & Kurt, Saas-Grund
Abgottspon Stefanie, Staldenried
Abgottspon Trudy, Staldenried
Abgottspon Urban, Visp
Abgottspon Waldimir, Stalden
Amacker Andreas, Eischoll
Amacker Bernhard, Brig-Glis
Amacker Fernanda, Eischoll
Amadeus-Tours, Visp
Amstutz Fernando, Grächen
Amstutz Markus, Grächen
Amstutz Peter, Törbel
Amstutz Pius, Grächen
Andenmatten Bruno, Brig-Glis
Andenmatten Damian, Saas-Almagell
Andenmatten Daniel, Eisten
Andenmatten Edgar, Saas-Fee
Andenmatten Erwin, St. Niklaus
Andenmatten Franz, Saas-Grund
Andenmatten Maria, Törbel
Andenmatten Serge, Saas-Grund
Andenmatten Walter, Stalden
Anthamatten Konrad, Grächen
Arnold Idi, Visp
Atelier Blanc, Gemmet Blanca, Naters
Badii-Clemenz Mauro, Visp
Bammatter Michael, Naters
Bärenfaller Julia, Brig
Bayard René, Saas-Grund
Bayard Roger, Eischoll
Bellwald Franca, Visp
Bellwald Walter, Wiler
Berchtold Arnold, Baltschieder
Berchtold Toni, Visperterminen
Bertholjotti Kilian, Embd
Bertholjotti Louis, Stalden
Bertholjotti Remo, Visp
Beutler Heinz, Thun
Biderbost Georgette, Baltschieder
Biffiger Reinhold, St. Niklaus
Bilgischer Emil, Saas-Grund
Biner German, Zermatt
Biner Matthias, St. Niklaus
Bochsler Emma, Ebikon
Bodenmann Hans, Naters
Bregy Alex, Turtmann
Bregy Alois, Ergisch
Briggeler Bernardo, Visperterminen
Briggeler Pius, Stalden
Brigger Cyrill, Grächen
Brigger Daniel, Grächen
Bumann Marlene, Embd
Bumann Michel, Beati & Celine, Saas-Fee

Gönnerliste

Bumann Myriam, Stalden
Bumann Ricardo, Törbel
Bumann Rolf, Saas-Fee
Burgener Corinne, Visperterminen
Burgener Edmund, Saas-Balen
Burgener Ines, Saas-Fee
Burgener Jolanda, Zermatt
Burgener Marcelle, Brig-Glis
Burgener Paul, Saas-Balen
Carisch Barbara, Törbel
Carlen Albert, Visp
Christig Willi, Gampel
Cina Joël, Salgesch
Cina Paula, Salgesch
De Vrede Silvia, Brig-Glis
Dennda Markus, Ausserberg
Dirren Edmund, Bürchen
Dirren Pascale, Bürchen
Eder Antoinette, Visp
Eggel Jacqueline, Naters
Elsig Christian, Chippis
Escher Beatrix, Bern
Escher Christian, Gamsen
Eyholzer Barbara, Birgisch
Fam. Schmid, Naters
Fercher Jolanda, Naters
Föhn Rita, Stalden
Furrer Cresenz, Visp
Furrer Felix, Eisten
Furrer Heinz, Staldenried
Furrer Herbert, Brig-Glis
Furrer Jean-Pierre, Stalden
Furrer Michael, Staldenried
Furrer Roland, Bürchen
Furrer Siegfried, Grächen
Furrer Sigi, Steg
Furrer & Abgottspon, Staldenried
Furrer Xaver, Staldenried
Fux Anton, Grächen
Fux Doris, Embd
Fux Jürgen, Embd
Fux Kurt, Brig-Glis
Fux Marianne, Embd
Fux Willy, Embd
Garbely Willy, Brig-Glis
Gasser René, Birgisch
Gattlen Marinus, Stalden
Gattlen Urs, Bürchen
Gemmet Esther, Susten
Gitz Rosmarie, Herbriggen
Glacier Sport, Andenmatten Josef, Grächen
Gottsponer Alex, Visperterminen
Götze-Summermatter Regula & Frank, St. Niklaus
Grossenbacher Hans, Ried-Brig
Gruber Alfons, Stalden
Gruber Alfreda, Stalden
Gruber Erika, St. Niklaus
Gruber Jakob, St. Niklaus
Gruber René, Visp
Gruber Anton, St. Niklaus
Gsponer Kurt, Embd
Gsponer Therese, Visp
Guntern Daniel, Lax
Guntern Franz, Lax
Heinzen Peter, Raron
Heinzmann Bernardo, Visperterminen
Heinzmann Marielle, Visperterminen
Heinzmann Raphaela, Visperterminen
Heinzmann Renato, Visperterminen
Heinzmann René, Visperterminen
Heinzmann-Venetz Bertha, Visperterminen
Heldner Margrith, Visp
Hengartner Kurt, Visp
Henz Pia, Oberdorf
Henzen Egon, Brig-Glis
Henzen Yvan, Baltschieder
Heynen Hans-Peter, Visp
Hischier Richard, Gampel

Gönnerliste

Hosennen Sascha, Törbel
Hosennen Vinzenz, Törbel
Hosennen Yvette, Törbel
Hotel Elite, Visp
Hutter Markus, Eggerberg
Imboden Franz, Baltschieder
Imboden Iris, Raron
Imboden Jean-Pierre, Visperterminen
Imboden Vreni, Visp
Imesch Andreas, Zeneggen
Imesch Stefan, Muri b. BE
Imhof Alexia, Naters
Imhof Michael, Naters
Imhof René, Brig-Glis
Imseng Cornelia, St. German
Imseng Michel, Stalden
Imstepf Belinda, Mund
Jossen Uli, Naters
Jost Paul, Naters
Juon Agnes, Törbel
Juon Alfreda, Stalden
Juon Andreas, Stalden
Juon Andreas, Törbel
Juon Angela, Törbel
Juon Anita & Louis, Törbel
Juon Arnold, Törbel
Juon Carmen, Stalden
Juon Christian, Stalden
Juon Corinne, Törbel
Juon Daniela, Stalden
Juon Elfriede Grächen
Juon Hugo, Brigerbad
Juon Joëlle, Törbel
Juon Martin, Stalden
Juon Oskar, Törbel
Juon Paul, Törbel
Juon Petra, Törbel
Juon Robert, Stalden
Juon Silvan, Törbel
Juon-Fux Rosa, Törbel
Kalbermatten Aloisia, Törbel
Kalbermatten Caroline, Törbel
Kalbermatten Judith, Törbel
Kalbermatter Ivo, Stalden
Kalbermatter Horst, St. Niklaus
Kalbermatten Armin, Brig
Karlen Alfons, Törbel
Karlen Andrea, Törbel
Karlen Fidelis, Törbel
Karlen Giuliano Törbel
Karlen Kamil, Brig
Karlen Kurt, Stalden
Karlen Lukas, Stalden
Karlen Orlando, Törbel
Karlen Peter, Törbel
Karlen Sarah, Törbel
Karlen Werner, Stalden
Karlen Yvonne, Törbel
Karlen-Lorenz Anna, Törbel
Kenzelmann Fabian, Zeneggen
Kenzelmann Josefine, Zeneggen
Kiechler Erwin, Brig
Kunkel, Zermatt
Kuonen Beat, Stalden
Kuonen Leander, Varen
Kuonen Max, Brig-Glis
Kuonen Michael, Stalden
Kuonen Ruth, Ried-Brig
Lagger Elmar, Obergesteln
Lagger Pius, Bitsch
Lambrigger Alby, Zürich
Lareida Mischa, Naters
Lehmann Susanne, Visp
Lehner Kurt, Saas-Fee
Lehner Liliane, Gampel
Leiggener Marlène, Raron
Lengen Anton, Embd
Lengen Bruno, Embd

Gönnerliste

Lengen Doris, Embd
Lengen Heinrich, Brig-Glis
Lengen Walter, Embd
Lengen Walter, Hohtenn
Lochmatter Klaus, Visp
Lochmatter Martin, St. Niklaus
Lorenz Albin, Embd
Lorenz Beat, Stalden
Lorenz Karin, Stalden
Lorenz Katja, Törbel
Lorenz Patrick, Törbel
Lorenz Petra, Törbel
Lorenz Pierina, Törbel
Lorenz Remo, Törbel
Lorenz Rosa, Törbel
Lorenz Wendelin, Visp
Loretan Valerie, Varen
Lötscher Hanspeter, Brig-Glis
Margelisch Waldemir, Mörel
Margelist Kilian, Baltschieder
Martig Ernst, Brigerbad
Martig Roland, Brigerbad
Mathieu Regina, Leuk-Stadt
Mathis Sonja, Törbel
Maurer Walter, Törbel
Millius Christine, Eggerberg
Millius Erwin, Baltschieder
Millius Ingrid, Baltschieder
Millius Klaus, Visp
Millius Renata, Baltschieder
Mounir Andreas, Naters
Muff Patrick, Baar
Müller Margreth, Brig-Glis
Müller Silvio, Eisten
Murmann Thomas, Naters
Nellen Meinrad, Naters
Niedl Heidi, Graz
Noll Raoul, Baltschieder
Noti Daniela, Naters
Oberhauser René, Raron
Pariani Marianne, Brig-Glis
Passeraub Roman, Visp
Perren Alexander, Brig-Glis
Perren René, Brig
Perrig Tony, Gamsen
Petrig Raphaela, Törbel
Petrus Albin, Eisten
Pfammatter Beat, Mund
Pfammatter Bruno, Eischoll
Pfammatter Christian, Siders
Pfammatter Christoph, Eischoll
Pfammatter Damian, Visp
Pfammatter Karl, Zeneggen
Pfammatter Xaver, Mund
Pollinger Mischa, Steg
Restaurant Diana, Brig-Glis
Restaurant Frävler, St. Niklaus
Restaurant Mikado, Visp
Rieder Pius, Brig
Ritler Bernhard, Wiler
Ritler Elmar, Wiler
Ritler Josef, Kippel
Ritler Medea, Brig-Glis
Rittiner Klaus, Simplon-Dorf
Ritz André, Visp
Ritz Rolf, Bitsch
Rotzer Paula, Gampel
Rotzer Raphael, Gampel
Rovina Mario, Herbriggen
Rubin Marcel, Baltschieder
Ruff Albertine, Törbel
Ruppen Urs, Naters
Ruppen Yvo, Naters
Salzmann Pascal, Blatten
Schalbetter Thomas, Ried-Brig
Schaller Beat, Embd
Schaller Katrin, Törbel
Schaller Marco, Zeneggen

Gönnerliste

Schaller Peter, Törbel
Schaller Rino, Törbel
Schaller Rudolf, Visp
Schaller Sandra, Törbel
Schaller Bruno, Grächen
Schmid Claudine, Naters
Schmid Norbert, Naters
Schmid Patricia, Naters
Schmid Paul, Zermatt
Schmid Peter, Visp
Schmid Giudo, Ausserberg
Schmidhalter Sandra, Fieschertal
Schmidt Claudia, Ausserberg
Schmidt Mathilde, Susten
Schmidt Walter, Susten
Schnidrig Andreas, Grächen
Schnidrig Armin, St. Niklaus
Schnyder Amandus, Visp
Schnyder Jean-Marc, Lalden
Schnydrig Alexander, Visp
Schnydrig Irene, Susten
Schnydrig Roger, Gampel
Schnydrig Urs, Visp
Schröter Bernhard, Raron
Schumacher Manfred, Brig-Glis
Schweizer Franziska, Baltschieder
Schwestermann Christine, Naters
Seematter Christian, Törbel
Seematter Lothar, Stalden
Seematter Manuela, Törbel
Seematter Marco, Törbel
Seematter Oswald, Törbel
Seematter Pia, Törbel
Seematter Rudolf, Törbel
Seematter Ruth, Törbel
Seematter Sandra, Törbel
Sprecher Janine, Embd
Steiner Bernadette, Brigerbad
Stocker Stefan, Stalden
Stoffel Candid, Visperterminen
Stoffel Carlo, Visperterminen
Stoffel Dieter, Visperterminen
Stoffel Heinz, Visperterminen
Stoffel Herbert, Visperterminen
Stoffel Odilo, Visperterminen
Stoffel Pirmin, Visperterminen
Studer Claudine, Münchenstein
Studer Cornelius, Visperterminen
Studer Markus, Visp
Studer Nicole, Visperterminen
Studer Pius, Mund
Stupf Norbert, Naters
Summermatter Antonia, Törbel
Summermatter Benjamin, Staldenried
Summermatter Herbert, Visp
Summermatter Julius, Visp
Summermatter Kurt, Saas-Grund
Summermatter Petra, Herbriggen
Supersaxo Vital, Saas-Fee
Tannast Markus, Wiler
Theiler Andreas, Brig
Theler Lothar, Brig
Theler Silvana, St. Niklaus
Truffer Diego, St. Niklaus
Truffer Theo, Visp
Tscherrig Ernst, St. German
Vallosio Christine, Brig
Venetz Cecile, Stalden
Venetz Damian, Stalden
Venetz Kurt, Stalden
Volken Marcel, Ried-Brig
Walden Walter, Naters
Walter Ingrid, Eyholz
Walter Konrad, Grächen
Walter Peter, Grächen
Walther Roland, Visp
Wasmer Fridolin, Eggerberg
Wasmer Lilly, Visp

Gönnerliste

Wenger Matthias, Ried-Mörel
Werlen Alfons, Visperterminen
Werlen Stefan, Naters
Williner Anna, Grächen
Williner Fredy, Embd
Williner Roman, Visp
Willisch Raoul, Stalden
Willisch Remo, Stalden
Willisch Vreny, Stalden
Winter Elisabeth, Stalden
Wyden Rolf, Visp
Wyer Siegfried, Brig-Glis
Wyss Clara, Brig-Glis
Wyss Erna, Törbel
Wyss Leo, Törbel
Wyss Martin, Törbel
Wyss Michael, Törbel
Wyssen Clemenz, Agarn
Wyssen Hans, Mund
Zanella Diego, Visp
Zehner Robert, Münster
Zeiter Antoinette, Unterems
Zeiter Michel, Visperterminen
Zeiter Peter, Naters
Zeiter Reinhard, Visperterminen
Zanella Mario, Sitten
Zenhäusern Astrid, Stalden
Zenhäusern Charly, Stalden
Zenklusen Fabian, Ried-Brig
Zentriegen Kurt, Gamsen
z'Hansrüedi, Naters
Zimmermann Angelo, Visperterminen
Zimmermann Armin, Visperterminen
Zimmermann Arthur, Visperterminen
Zimmermann Bernhard, Visperterminen
Zimmermann Christine, Visp
Zimmermann Christoph, Visperterminen
Zimmermann Egon, Visperterminen
Zimmermann Hans-Peter, Visperterminen
Zimmermann Heinz, Visperterminen
Zimmermann Leander, Visperterminen
Zimmermann Nina, Visperterminen
Zimmermann Paul, Visperterminen
Zimmermann Peter, Visperterminen
Zuber Aline, Eischoll
Zuber Balbina, Törbel
Zuber Christoph, Törbel
Zuber Fabian, Visp
Zuber Genoveva, Törbel
Zuber Gerhard, Törbel
Zuber Joel, Embd
Zuber Jolanda, Visp
Zuber Lea, Törbel
Zuber Marianne, Visp
Zuber Norbert, Visp
Zuber Raymond, Visp
Zuber Willy, Törbel
Zumstein Ewald, Visp
Zumtaugwald Gabriel, Zermatt
Zurbriggen Adolf, Staldenried
Zurbriggen Anna, Saas-Grund
Zurbriggen Erich, Saas-Fee
Zurbriggen Othmar, Saas-Balen
12 x Ungenannt

Fr. 16.--
Stoffel Elian, Visperterminen

Fr. 15.--
Bertholjotti Pascal, Stalden
Bodenmann Pirmin, Zürich
Fux Patricia, Embd
Gattlen Marcel, Bürchen
Gitz Valentin, Herbriggen
Grand Martha, Inden
Heinzmann Rolf, Lalden
Imboden Jimmy, Embd
Karlen Eva, Törbel

Gönnerliste

Müller Adolf, Spiez
Renggli René, Basel
Stoffel Julian, Visperterminen
Ungenannt
Zizzo Philippo, Saas-Grund

Fr. 10.15

Karlen Franziska & Martin, Naters

Fr. 10.--

Abgottspon Christian, Stalden
Abgottspon Fredy, Staldenried
Abgottspon Marco, Stalden
Abgottspon Patrick, Staldenried
Allenbach Marcel, Visp
Amacker Romano, Eischoll
Amstutz Fredy, Grächen
Andenmatten Armin, Susten
Andenmatten Mundi, Stalden
Andenmatten Rinaldo, Saas-Grund
Arnold Claudio, Brig-Glis
Bellwald Karin, Visp
Bellwald Sybille, Naters
Berchtold David, Baltschieder
Berchtold Hugo, Stalden
Berchtold Manuela, Baltschieder
Bertholjotti Heinz, Basel
Bertholjotti Norbert, Visp
Berthoud Martina, Chancy
Bieler Heinrich, Termen
Bittel Patric, Brig-Glis
Bittel Stephanie, Stalden
Blaser Werner, St. Niklaus
Bregy Lessky, Turtmann
Brigger Christine, Visp
Brunner Fabian, New York
Brunner Photostudio, Visp
Bucher Hans, Brig-Glis
Bumann Rosmarie, Ausserberg
Burgener Max, Stalden
Burgener Norbert, Eisten
Burgener Roger, Stalden
D'Alpoas David, Naters
Don Miguel, Madrid
Eyholzer Heidi, Brig-Glis
Fryand Lea, Agarn
Fux Alexandra, Embd
Fux Erich, Embd
Fux Katja, Embd
Gattlen Beatrice, Visp
Gattlen Mario, Stalden
Gattlen Sabine, Bürchen
Gay Isabelle, Sitten
Gitz Josi, Herbriggen
Glassey Paul, Bramois
Grand Florian, Bitsch
Grand Sabine, Susten
Graven Ivo, Zermatt
Gretz Stefan, Visp
Gruber Anja, Herbriggen
Guntern Armin, Brig-Glis
Hagen Ali, Steinhaus
Hauser Erwin, Bern
Heinzmann André, Visp
Heuser Jürgen, Naters
Hischier Reinhard, Unterems
Hosennen Anna, Törbel
Hotel Montana, St. Niklaus
Hutter Meinrad, Lalden
Hutter Peter, Brig-Glis
Imboden Adrian, Brig
Imboden Astrid, Brig
Imfeld Marcel, Brig-Glis
Imhasly Stefan, Fiesch
In-Albon Michaela, Brig-Glis
Jost Kay, Niedergampel
Juon Lucia, Törbel
Juon Maria, Törbel

Gönnerliste

Juon Monja, Törbel
Juon Roberta, Törbel
Juon Werner, Törbel
Kalbermatten Christine, Törbel
Karlen Alice, Törbel
Karlen Anna, Törbel
Karlen Cälestine, Törbel
Karlen Daniela, Törbel
Karlen Julia, Törbel
Karlen Marc, Törbel
Karlen Melinda, Törbel
Karlen Nathalie, Törbel
Karlen Philipp, Törbel
Karlen Sepp, St. German
Karlen Ursula, Törbel
Karlen-Lorenz Susanne, Törbel
Kenzelmann Christian, Zeneggen
Koppel Marcel, Lufingen
Lehner Nadja, Gampel
Lengen Fredy, Visp
Lochmatter Monika, Birgisch
Lorenz Daniela, Visp
Lorenz Désirée, Törbel
Lorenz Edith, Törbel
Lorenz Felicitas & Sebastian, Törbel
Lorenz Ida, Törbel
Lorenz Regina & Michael, Törbel
Lorenz Siegfried, Törbel
Lorenz Simona, Törbel
Lorenz Stefan, Embd
Mammone Gilberte, Naters
Manz Sonja, Bürchen
Martig Paul, Visp
Marty Cornelius, Turtmann
Meichtry Andreas, Visp
Millius Heidi, Naters
Mounir Pia, Naters
Nellen Nadine, Ried-Brig
Nellen René, Visp
Noti Esther, Basel
Noti Sonja, Stalden
Oro Franco, Visp
Petrig Björn, Törbel
Petrig Fernando, Törbel
Pfammatter Adolf, Brig-Glis
Pfammatter Damian, Visp
Pfammatter Daniel, Eischoll
Pfammatter Felix, Visp
Pfammatter Franz, Visp
Pfammatter Hans, Mund
Pollinger Fabienne & Sarah, Stalden
Rigoni Patrizia, Stalden
Ritz Siegfried, Brig
Ruff Ella, Visp
Ruff Erwin, Törbel
Ruff Sepp, Visp
Ruff Simon, Törbel
Ruffiner Lilly, Visp
Ruffiner Margrith, Niedergampel
Ruffiner Ulrich, Niedergampel
Salzmann Stephanie, Visp
Schaller Hubert, Törbel
Schaller Martin, Törbel
Scheuber Walter, Naters
Schmid Daniel, Naters
Schmid Elfriede, Visp
Schmid Manuela, Ausserberg
Schmid Sandra, Visp
Schmidhalter Karin, Brig-Glis
Schnyder Oswald, Bratsch
Schnydrig Martin, Mund
Schwery Egon, Termen
Schwery Kurt, Brig-Glis
Schwestermann Agatha, Birgisch
Schwestermann Lothar, Birgisch
Seematter Catherine, Törbel
Seematter Karl, Törbel
Seematter Nadja, Dagmersellen

Gönnerliste

Seewer Hildegard, Naters
Stanimirovic' Ranka, Visp
Stehlin Benito, Visp
Steiner Iwan, Susten
Steiner Roland, Niedergesteln
Steiner Rosalia, Steg
Sterren Benito, Baltschieder
Sterren Willy, Baltschieder
Stoffel Geni, Raron
Studer Marcel, Visp
Studer Michael, Visperterminen
Summermatter Bernhard, Naters
Summermatter Carlo, Gampel
Summermatter Heinrich, Törbel
Tinschert Kurt, Biel
Truffer Hedy, Visp
Truffer Manuela, Grächen
Truffer Martha, Herbriggen
Truffer Myriam, Visp
Truffer Willy, Visp
17 x Ungenannt
Van der Kamp Bea, Münchenbuchsee
Venetz Pirmin, Stalden
Venetz Jasmine, Saas-Grund
Walker Alice, Visp
Walker Kurt, Bitsch
Wasmer Daniel, Embd
Williner Berti, Visp
Willisch Leo, Stalden
Wyer Donat, Visp
Wyss Anja, Törbel
Wyss Fernando, Törbel
Wyss Miranda, Törbel
Zeiter Urs, Visp
Zenzünen Reinhard, Grengiols
Zimmermann Roman, Zeneggen
Zuber Diego, Embd
Zuber Jonas, Embd
Zuber Josef, Törbel
Zuber Marcel, Törbel
Zuber Rosa, Törbel
Zuber Urs, Törbel
Zurbriggen Judith, Staldenried

Fr. 7.60
Bregy Fernando, Eischoll

Fr. 5.--
Bellwald Cordola, Naters
Bertholjotti Anton, Stalden
Elsig Matthias, Eischoll
Fux Theres, Visp
Juon Heidi, Stalden
Juon Jacqueline, Törbel
Juon Margrith, Stalden
Juon Vanessa, Törbel
Karlen Cécile, Stalden
2 x Ungenannt
Summermatter Paul, Niederbipp
Ungenannt
Wernimont Eva, Chamoson
Zihlmann Rolf, Lalden
Zuber Nathalie, Törbel

Fr. 2.--
Borter Sven, Steg

Fr. -.50
Pfammatter Daniela, Visp

Aus drucktechnischen Gründen musste diese Liste am 07. Mai 2001 geschlossen werden!

Martin Kalbermatten, Vereinspräsident

Dankeswort

Die Musikgesellschaft „Sonnenberg" kann nach 1970 und 1985 zum dritten Mal ein Musikfest des Bezirkes Visp organisieren.

Wir haben uns entschlossen, gleichzeitig mit dem Bezirksmusikfest das neue Jahrtausend auch mit einer neuen Uniform zu beginnen. Dank der Unterstützung der ganzen Bevölkerung und aller Vereinsmitglieder hoffen wir auf ein gutes Gelingen und auf unvergessliche Stunden am Sonnenberg Törbel.

Als Vereinspräsident der Musikgesellschaft „Sonnenberg" möchte ich allen recht herzlich danken, die zum Gelingen diese Festes beitragen.

Ein ganz spezieller Dank geht an OK-Präsident Roman Juon, aber auch an das übrige Organisationskomitee, an alle Ehrenmitglieder, Ehrengäste, an die Gemeinde Törbel, dass wir die Räumlichkeiten und den Festplatz benützen können, sowie an die Bevölkerung für die Mithilfe am Fest.

Danken möchte ich auch allen Sponsoren und Gönnern für ihre finanzielle Unterstützung. Ich bitte alle, bei ihren Einkäufen unsere Inserenten besonders zu berücksichtigen.

Die „Sonnenberg" Törbel wünscht allen Festbesucherinnen und Festbesuchern kameradschaftliche und unvergessliche Stunden anlässlich der Neuuniformierung und dem ersten Bezirksmusikfest im neuen Jahrtausend in Törbel.

Martin Kalbermatten
Vereinspräsident

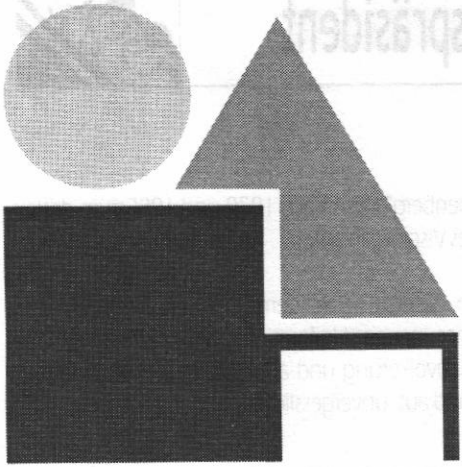

Lengen - Petrig

Hoch- und Tiefbau

3926 Embd - Törbel

Tel. 027 952 24 52 - Fax 027 952 29 53

Familie F.+N. Lorenz-Abgottspon
CH-3923 Törbel/VS
Telefon 027 952 21 34
Telefax 027 952 21 01

Hotel-Restaurant Weisshorn Törbel

Geniessen Sie im
Hotel-Restaurant Weisshorn,
inmitten des typischen Bergdorfes Törbel (1501 m ü.M.), die herrliche Aussicht und lassen Sie sich von uns mit Speis und Trank verwöhnen.

In Aufstellung zur perfekten Harmonie?

Wir machen den Weg frei

Ganz egal, ob fürs Musiklokal oder international, ob privat oder geschäftlich: Mit einem Partner, der Sie auf Ihrem Weg unterstützt, meistern Sie jede Situation.

Raiffeisenbank Vispertal

Geschäftsstelle Törbel
3923 Törbel

Hauptsitz in Stalden
Geschäftsstellen in Eisten, Törbel und Staldenried

RAIFFEISEN